

広報しらおか Shiraoka

2024

2

vol.675



特集

令和5年度 二十歳のつどい



市公式LINE



市公式SNS



マチイロ

マチイロアプリで
広報しらおかを配信しています



人口 52,649人(前月比 4人減・平均47.3歳) 男26,141人(平均46.1歳) 女26,508人(平均48.4歳) 世帯数22,997(前月比 12世帯増)(1月1日現在)

令和5年度 二十歳のつどい

白岡市で二十歳の門出を迎えたのは454名。どんな時も夢と希望を忘れずに人生を突き進んでいただきたいと思えます。

白岡大女子キ



1 月7日(日)、生涯学習センター(こもれびの森)で二十歳のつどいが開催されました。

昨年までは、新型コロナウイルス感染症拡大予防のため3部制で行われていた二十歳のつどいですが、新型コロナウイルスの分類が5類に移行したことに伴い、1部制での開催となり、333名の二十歳が一同に集いました。

式典では、藤井市長、来賓の大島議長からの期待や

激励の言葉が二十歳の皆さんへ贈られました。これに対し、二十歳の皆さんからは感謝の言葉や誓いの言葉が述べられました。

式典終了後には、運営スタッフが企画したアトラクションとして、13人の恩師が登壇し、思い出話に花を咲かせていました。

白岡市の未来を担う二十歳の皆さんの更なる飛躍を心からお祈り申し上げます。

二十歳のつどいの様子は
市公式YouTubeチャンネル・
Instagramでご覧いただけます。



▲YouTube



▲Instagram

二十歳のつどい 運営スタッフ 抱負



菁莪中学校出身
いりえ はる
入江 遥琉さん

菁莪中学校出身
たけうち ゆいな
竹内 柚菜さん



南中学校出身
いりえ はる
横田 翔平さん



白岡中学校出身
おかもと めい
岡本 芽衣さん

白岡中学校出身
まつだいら ゆいな
松平 唯奈さん



問合せ

生涯学習課学習支援担当 ☎0480(92)1111 内線524



2/16(金)～3/15(金)の平日

※2月23日(金・祝)も受付

税の申告

問 所得税の確定申告 春日部税務署 ☎ 048 (733) 2111
 市・県民税の申告 税務課住民税担当 ☎ 0480 (92) 1111
 内線 124・125・129

市・県民税、所得税の申告は、税額や国民健康保険税、後期高齢者医療保険料、介護保険料、医療費の自己負担限度額、国民年金保険料の免除などの基礎資料となります。該当するかたは、必ず申告してください。

市・県民税の申告

●申告が必要なかた

令和6年1月1日現在、白岡市に住所があり、次のいずれかに該当するかた

- ①令和5年中に給与、年金以外に収入があったかた(給与、年金以外の所得が20万円を超える場合は確定申告となります。)
- ②令和5年中に収入がなく、同居親族の扶養になっていないかた(扶養になっていても、申告が必要な場合があります。5ページ下部参照)
- ③令和5年中に収入がなく、国民健康保険に加入しているかた

●申告が不要なかた

次のいずれかに該当するかた

- ①所得税の確定申告をするかた
- ②給与収入のみで年末調整済のかた
- ③年金収入(400万円以下)のみで、源泉徴収票に記載のある控除(配偶者控除、扶養控除など)の変更または社会保険料控除、生命保険料控除などの追加がないかた

所得税の確定申告

春日部税務署・白岡市役所で受け取ります。

提出方法

①自分で作成して春日部税務署へ提出

国税庁ホームページの「確定申告書等作成コーナー」で確定申告書が作成できます。また、期間中は市役所に申告書提出箱を設けます。

②市役所の申告会場で作成し、提出

③e-Tax で提出

詳細はホームページでご確認ください。



▲e-Taxホームページ

市役所の申告会場で申告をされるかたへ

収支内訳書や経費の内訳、医療費の明細書などは、あらかじめ作成してからお越しください。

- 受付時間 午前8時45分～11時・午後1時～4時
※番号札は、当日受付時間前からお取りいただけます。

- 会場 市役所 1階 大会議室

期日	受付対象地区
2月 16日 (金)	白岡1～1000番地
19日 (月)	白岡1001番地～・寺塚
20日 (火)	全地区
21日 (水)	全地区
22日 (木)	白岡東・西1～4丁目
23日 (金・祝)	全地区
26日 (月)	西5～10丁目
27日 (火)	小久喜 1～350番地
28日 (水)	小久喜351～1000番地
29日 (木)	小久喜1001番地～
3月 1日 (金)	篠津

期日	受付対象地区
3月 4日 (月)	新白岡1～3丁目
5日 (火)	全地区
6日 (水)	爪田ケ谷・太田新井・彦兵衛
7日 (木)	柴山・荒井新田・下大崎
8日 (金)	野牛・新白岡7～9丁目
11日 (月)	高岩・新白岡4～6丁目
12日 (火)	岡泉・実ケ谷・千駄野
13日 (水)	上野田
14日 (木)	下野田
15日 (金)	全地区

※混雑を避けるために対象地区を割り振っていますが、ご都合の悪いかたは、他の日にお越しください。

※ は混雑が予想されます。

次の場合は、市役所では受付できません。

- ①住宅借入金等特別控除(初年分) ②源泉徴収票がない還付申告 ③営業等所得 ④青色申告 ⑤分離課税(土地・建物、株式の譲渡・損失など)の申告 ⑥雑損控除の申告 ⑦過年分の申告

春日部税務署または e-Tax で申告してください。

申告に必要な書類

①市・県民税申告書または確定申告書

(市役所で申告する場合は不要)

②令和5年中の所得がわかる書類

- 給与、年金の源泉徴収票
- 収支内訳書(営業、農業、不動産所得がある場合)
- 報酬の支払調書(経費がある場合は領収書なども)
- その他、収入額のわかる書類

③令和5年中の控除の計算に必要な書類

- 社会保険料控除
 - ・国民健康保険、後期高齢者医療保険、介護保険
 - ↳領収書または市が発行する社会保険料控除申告用のお知らせ
 - ・国民年金
 - ↳領収書または社会保険料(国民年金保険料)控除証明書

○小規模企業共済等掛金控除、生命保険料・地震保険料控除▶掛金または保険料控除証明書

○障害者控除▶障害者手帳、療育手帳、障害者控除対象者認定書(本ページ下部参照)など

○医療費控除▶明細書、医療費通知

○寄附金控除▶寄附金受領証明書

○その他関係書類▶前年分の確定申告書の控えなど

④申告者本人名義の口座情報(振込先)のわかるもの

⑤マイナンバーカード

※お持ちでないかたは、マイナンバーが確認できる書類と運転免許証や健康保険証などの身元確認書類の2種類

※控除対象配偶者、扶養親族、事業専従者のかたなどのマイナンバーも必要となります。

※郵送の場合、⑤の写しの添付が必要です。

令和6年度個人市・県民税(令和5年分の所得税)の主な税制改正点

上場株式などの配当・譲渡所得の課税方式の統一

特定配当等及び特定株式等譲渡所得について、市・県民税と所得税とで異なる課税方式の選択ができなくなります。

総合または分離課税を選択した場合、市・県民税の非課税判定、配偶者・扶養控除の適用判定、国民健康保険・後期高齢者医療保険・介護保険の各種保険税(料)の算定や給付要件など各種行政サービスに影響する場合があります。

森林環境税の創設

国内に住所を有する個人に対して、年額1,000円が課税され、市・県民税均等割と併せて徴収されます。

東日本大震災による臨時措置が終了となるため、森林環境税及び市・県民税均等割を合わせた合計額は5,000円のままとなります。

問 所得税の確定申告
市・県民税の申告

春日部税務署
税務課住民税担当

☎ 048 (733) 2111

☎ 0480 (92) 1111 内線 124・125・129

要介護(要支援)認定を受けているかたへ

障害者控除

障害者手帳の交付を受けていない65歳以上のかたで、要介護(要支援)認定の有効期間に「令和5年12月31日」が含まれており、一定の要件を満たし、障害者に準ずると認められる場合は、申請により市から交付される「障害者控除対象者認定書」を提出することで控除が受けられます。

おむつ使用の確認書

おむつ代の医療費控除を受けるのが2年目以降で、要介護(要支援)認定の有効期間及び主治医意見書の内容など一定の要件を満たしている場合、申請により市から交付される「おむつ使用の確認書」を提出することで、おむつ代が医療費控除の対象となります。

問 高齢介護課介護認定給付担当 ☎ 0480 (92) 1111 内線 178・179

国民健康保険・後期高齢者医療・国民年金に加入しているかたへ

収入がないかたや税制度上の家族の扶養に入っているかたも市・県民税の申告が必要です。

申告がない場合、保険税(料)の軽減が受けられないだけでなく、高額医療費や国民年金保険料免除などに影響する場合があります。※令和6年4月1日に、16歳未満で収入がないかたの申告は不要です。

問 保険年金課 ☎ 0480 (92) 1111

国民健康保険担当

内線 142～144

後期高齢者医療担当

内線 147・148

国民年金担当

内線 140・149

子育て世帯のかたへ



児童扶養手当・特別児童扶養手当制度をご存じですか？

児童扶養手当

対象者

- ・父母の離婚や死亡などで、父または母と生計が同一でない子(18歳になった日以後の最初の3月31日まで。一定の障がいがある場合は、20歳まで。)を育てているかた
- ・子を育てている父または母に一定の障がいがあるかた
※次の場合は、対象外
- ・手当額を超える公的年金(老齢福祉年金を除く。)を受けられる場合
- ・子どもが児童福祉施設など(母子生活支援施設などを除く。)に入所している場合

支給額

子どもの人数	月額(全部支給)	月額(一部支給)
1人の場合	44,140円	44,130円~10,410円
2人目加算額	10,420円	10,410円~ 5,210円
3人目以降 加算額	6,250円 (1人につき)	6,240円~ 3,130円 (1人につき)

支給時期

申請した月の翌月分から対象となり、奇数月に、2か月分ずつ支払われます。

特別児童扶養手当

対象者

- 一定の障がいのある子どもを育てているかた
- ※次の場合は、対象外
- ・子が障がいによる公的年金を受けられる場合
 - ・子が児童福祉施設などに入所している場合

支給額

障害の状態	月額(1人当たり)
1級(重度)	53,700円
2級(中度)	35,760円

支給時期

申請した月の翌月分から対象となり、4月、8月、11月に4か月分ずつ支払われます。

所得制限について

申請するかたやその配偶者及び同居など、生計を同一としている扶養義務者(申請者の直系血族、兄弟姉妹)の所得により、支給に制限があります。

子育て世帯生活支援特別給付金の申請はお済みですか？

物価高騰の影響を受ける低所得の子育て世帯に、児童一人当たり5万円を支給しています。

対象者

次のいずれかに該当する、平成17年(障害児は平成15年)4月2日~令和6年2月29日に生まれた子の養育者
※既に給付金を支給したかたは対象外

①ひとり親世帯

- ・公的年金などを受給し、児童扶養手当の支給を受けていないかた
- ・児童扶養手当の支給制限限度額を下回り、物価高騰の影響で、児童扶養手当の対象となったかた

②ひとり親世帯以外

- ・令和5年度の住民税均等割が非課税のかた
- ・物価高騰の影響で、住民税均等割が非課税となったかた

申請期限

2月29日(木)

就学援助制度をご存じですか？

「就学援助制度」は、経済的な理由で就学が困難なお子さんの保護者のかたに、就学に必要な経費の一部を援助する制度です。制度の利用を希望されるかたは、**毎年度の申請が必要**です。



▲詳細はこちら

対象者 市内在住の、白岡市立小・中学校に通うお子さんのいる、次のいずれかに該当する保護者

- ①生活保護の停止又は廃止を受けたかた
- ②児童扶養手当を受給されているかた
- ③令和6年度の世帯全員の住民税が非課税のかた
- ④保護者と生計を同じくする世帯員全員の前年の所得額が、生活保護基準の1.3倍以下のかた
- ⑤その他災害、病気などの理由で、教育委員会が特に必要と認められたかた

申請方法 4月から援助を受ける場合は**3月1日(金)～4月30日(火)(必着)**に申請書などを窓口または郵送で提出

※5月1日以降に申請した場合、申請した月の翌月から援助開始となります。
※令和6年度の受付は、令和7年2月28日(金)まで

支給時期 9・1・3月に、指定の口座に援助費を振り込みます。

問合せ 教育指導課学務担当
☎0480(92)1111
内線264・265



援助内容・年間支給限度額

支給項目/対象学年・限度額		小学校		中学校	
学用・通学用品費		1学年	11,630円	1学年	22,730円
		2～6学年	13,900円	2～3学年	25,000円
校外活動費	(宿泊なし)	全学年	1,600円	全学年	2,310円
	(宿泊あり)	5学年	3,690円(1回のみ)	1～2学年	6,210円(1回のみ)
新入学児童生徒学用品費 (4月から援助開始のかたのみ)		1学年	54,060円	1学年	63,000円(年額)
修学旅行費		6学年	実費	3学年	実費
学校給食費		全学年 実費			
スポーツ振興センター災害共済掛金		全学年(加入者) 460円			

(金額は、令和5年度の額です。)

「追納」で老齢基礎年金額を増やしませんか？

国民年金保険料の免除や猶予期間があると老齢基礎年金額の年金額は全額を納付した場合と比べて少なくなってしまうますが、10年以内に免除・猶予期間の保険料を追納(後から納付)する

ことで、増やすことができます。また、追納分は、市民税・県民税の申告で、社会保険料控除の対象になります。

申込方法

春日部年金事務所または市保険年金課に国民年金保険料追納申込書を提出してください。
※お急ぎの場合は年金事務所へ

3月31日(日)までに納付する場合の追納額(口座振替、クレジット納付不可) (円)

	全額免除	4分の3免除	半額免除	4分の1免除	備考
平成25年度分	15,220	11,420	7,610	3,810	納付期限は各月末
平成26年度分	15,370	11,530	7,680	3,840	
平成27年度分	15,700	11,770	7,840	3,930	
平成28年度分	16,360	12,260	8,180	4,080	
平成29年度分	16,570	12,430	8,280	4,140	
平成30年度分	16,410	12,300	8,200	4,100	
令和元年度分	16,460	12,350	8,220	4,110	
令和2年度分	16,570	12,420	8,290	4,140	
令和3年度分	16,610	12,460	8,300	4,150	追納加算額はありません。
令和4年度分	16,590	12,440	8,290	4,150	

《注意》

- ①保険料免除などの承認を受けた期間の翌年度から起算して、3年度目以降に保険料を追納する場合は、当時の保険料額に経過期間に応じた加算額が上乘せされます。
- ②4分の3・半額・4分の1免除を承認されていた場合、それぞれの減額された保険料が納付済みの場合に限り、追納できます。
- ③原則、承認などをされた期間のうち、古い期間からの納付となります。

問合せ 春日部年金事務所 ☎048(737)7112 / 市保険年金課国民年金担当 ☎0480(92)1111 内線140・149

4月30日
(火)
をもって

白岡駅西口の市役所連絡所 窓口業務を終了します

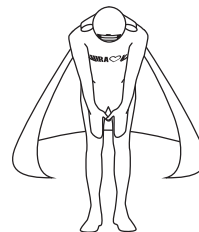

DXの推進や社会情勢などを踏まえ、同所で実施していた業務を終了し、市役所に集約します。ご不便をお掛けしますがご理解をお願いします。

問 財政課改革推進・施設再編担当 ☎0480 (92) 1111 内線362



農業資源を守る活動を支援します ~多面的機能支払交付金事業

農地は作物を作るだけでなく、洪水を防ぎ、生き物を育むなど、多面的な機能があります。市では、この多面的な機能を守っていくため、地域の活動を支援しています。活動組織を設立し、事業計画と5年間の活動計画書などを添えて市の認定を受けた活動組織に、交付金をお支払いしています。

1 農地維持支払交付金

■対象

農業者のみ、または農業者と地域住民などで構成される活動組織

■対象となる活動

農地のり面や農道、水路などの草刈、農道の路面維持、水路の泥上げなどの日常管理、農業施設の点検、活動計画の策定、研修活動、農地の保安全管理構想の作成



▲水路の草刈り



▲農道の路面補修

2 資源向上支払交付金

共同活動

■対象

農業者と地域住民などで構成される活動組織

■対象となる活動内容

農地・農道・水路の軽微な補修、農業施設の機能診断、生きもの調査などの生態系保全、植栽活動などの景観形成



▲生態系保全
(田んぼの生きもの調査)

長寿命化

■対象

農地維持支払交付金と同様の活動組織

■対象となる活動内容

農道・水路などの施設の補修や更新



▲老朽化した水路壁のコーティング

■交付単価 (国が1/2、県及び市が1/4を負担)

対象事業	単価(10アール当たり)	
農地維持支払交付金	田 3,000円	畑 2,000円
資源向上支払交付金	(共同活動)	田 2,400円 畑 1,440円
	(長寿命化)	田 4,400円 畑 2,000円

■申請期間

4月1日(月)～5月31日(金)
(土・日曜日、祝日を除く。)

■問合せ

農政課土地改良担当
☎0480 (92) 1111 内線242・243

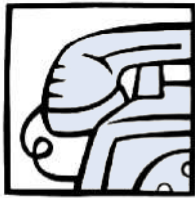

電気ストーブによる火災に注意



事例 1

セラミックヒーターを延長コードにつないで使用していた。延長コードの差込口が熱で溶け発火した跡があった。

事例 2

古いオイルヒーターのスイッチを入れたまま外出し、帰宅後に黒煙が出ていることに気付いた。本体の一部が溶け、床が焦げていた。

事例 3

オイルヒーターの使用時に、コンセントの差込口が熱くなったため、電源を切ったところ本体から異音が出た。

主な特徴と問題点

消防庁の集計によると令和3年中の発火源別死者数の内訳は、たばこに次いでストーブが2位でした。ストーブの種別では、灯油ストーブと電気ストーブ類(オイルヒーター、セラミックヒーター、ハロゲンヒーターなど)が約半数ずつの割合でした。電気ストーブ類は、直接炎が出ているわけではないため、事故につながりにくいと見えがちですが、誤った使用方法により火災を引き起こす可能性があります。

消費者へのアドバイス

- ①取扱説明書をよく読み、正しく使用しましょう。
- ②ストーブは平らで安定した、周囲に布団やカーテンなどの可燃物がない場所に設置しましょう。
- ③延長コードは使用せず、コンセントに直接差込み使用しましょう。

- ④外出時など、部屋から離れる場合は必ず電源を切り、長期間使用しない時は、コンセントを抜いておきましょう。
- ⑤定期的に点検と清掃をし、異音や、臭いなどの異常があればメーカーや販売店に相談しましょう。

困った時には、お近くの消費生活センターなどにご相談ください。消費生活センターへのお電話は、消費者ホットライン「188」へ。

白岡市消費生活センター相談日

相談曜日 月～金曜日(祝日を除く)
相談時間 午前10時～正午、午後1時～3時
場所・連絡先 市役所2階 ☎0480(93)7700



問合せ

●埼玉県消費生活支援センター熊谷
☎048(524)0999
午前9時～午後4時(土・日曜日、祝日を除く。)



「日本語学習支援ボランティア養成講座」

※本事業は白岡国際交流会に委託しています。

無料

日 時	内容・講師
オリエンテーション 2/18(日) 午後0時30分～1時 受付▶0時15分	◇白岡国際交流会のボランティア活動を紹介◇ 日本語学習支援ボランティアは外国人に日本語を教える活動です。興味のあるかた、これから始めようとするかたはぜひ参加してください。
第1回 2/18(日) 午後1時～3時 受付▶0時45分	◇日本語学習支援の心構え / 日本語の特徴・国文法と日本語教育文法の違い◇ 地域の教室で学ぶ外国人が日本語学習支援者に求めるものは? そのニーズに応えるためにできる工夫とは? 日本語の特徴や国文法と日本語教育文法の違いを確認しましょう。 講師 松尾 恭子 氏
第2回 2/22(木) 午後1時～3時 受付▶0時45分	◇話す力を伸ばしながら、書く力をつける◇ 学習者との対話の中で「話す・聞く・書く・読む」力をつけるために、どのような支援ができるでしょうか。話す力と書く力に焦点を当て、漢字学習の支援についても考えます。また、効果的な誤用の訂正についても考えてみましょう。 講師 新野 佳子 氏
第3回 2/25(日) 午後1時～3時 受付▶0時45分	◇こんなとき、どうやって教える? お困りごと相談◇ 学習者が抱きやすい疑問への答え方を考えてみましょう。日本語を母語とする私たちの「無意識」の部分を客観的に見つめてみましょう。学習者が抱きやすい疑問へのわかりやすい答え方とは? 具体的な例を用い、学習者の視点に立ったわかりやすい説明を考えてみましょう。 講師 新野 佳子 氏

※講師は国際日本語普及協会所属の日本語教師です。

- 会場** 中央公民館 学習室2 **募集人数** 50名 **申込期限** 2月13日(火)
- 申込方法** 地域振興課窓口、電話またはメールで①氏名(フリガナ)②住所③電話番号④受講希望日⑤日本語教室名(所属している場合)をお知らせ下さい。
- 問合せ** 地域振興課市民協働担当 ☎0480(92)1111 内線384 ✉chiiki@city.shiraoka.lg.jp

日本語教室開催予定表

日本語にお困りの外国人を対象とした教室です。参加しませんか!

2月 February						
SUN	MON	TUE	WED	THU	FRI	SAT
				①	2	3
④	5	6	7	⑧	9	10
⑪	12	13	14	⑮	16	17
⑮	19	20	21	⑳	23	24
㉒	26	27	28	㉑		

開催日時▶木曜日・日曜日

10:00～11:30

費用▶無料
場所▶白岡市小久喜 1227-1
中央公民館

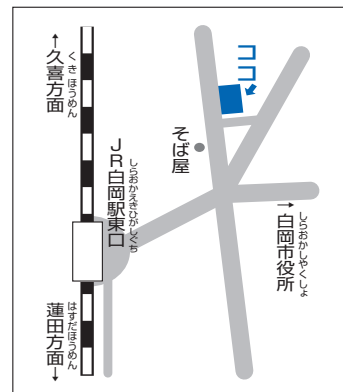

※状況により、開催しない場合があります。

シャッターチャンス!

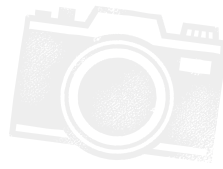

第1回 しらおか秋の彩りフェスタ農産物品評会表彰式

12/14 白岡市役所

農産物品評会の各部門で受賞したかたの表彰式が行われました。



▲米(コシヒカリ)で埼玉県知事賞を受賞した
おおたか かおる 大高 馨さん(写真は代表出席したおおたかまさし 大高雅史さん)

冬の交通事故防止運動街頭指導

12/13 ヤオコー新白岡店周辺

年末の交通事故防止のため、交通安全を呼びかける街頭指導が実施されました。



PTA活動振興功労者表彰を受賞されました

12/13 市長室

白岡市PTA連絡協議会常任理事の明野 真久さんが、文部科学大臣からPTA活動振興功労者として表彰され、市長に表敬訪問されました。



(左から藤井市長、明野さん)

Enjoy jump市長表敬訪問

12/13 市長室

トランポリンクラブ「Enjoy jump」に所属する選手の皆さんが、イーストジャパン東日本大会に出場し、優秀な成績を収めました。

当日は、賞状を持って市長に表敬訪問しました。



スポーツ推進委員連絡協議会長島委員市長表敬訪問

12/14 市長室

11月16～17日に行われた「第64回全国スポーツ推進委員研究協議会青森大会」で長島 美智子さん(白岡市スポーツ推進委員連絡協議会副会長)が全国功労者を受賞しました。

当日は、賞状を持って市長に表敬訪問しました。

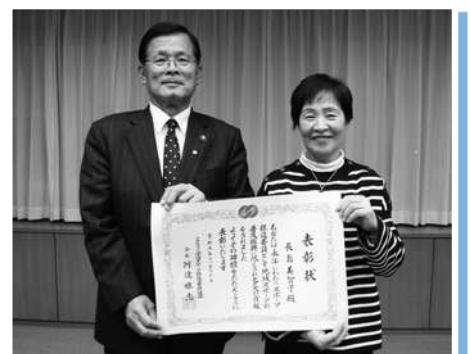

(左から藤井市長、長島さん)

Shiraoka City Information

マークの見方

内 内容 時 日時・期間 対 対象 定 定員 講 講師
 協 協力 費 費用 持 持ち物 所 会場 申 申込み
 送 送付先 他 その他 問 問合せ

子育て応援情報コーナー

東児童館

● 開館時間 午前9時～午後5時 ● 休館日 2/1・8・12・15・22・24・25・29
 ※ 3/1は、午後3時閉館 ※ 3/2はイベント参加者のみの利用となります。
 ● 住所 千駄野445（はびすしらかか2階） ☎ 0480（92）7389 ✉ jidoukan@city.shiraoka.lg.jp

ページID：4400



イベント	日時	対象・協力・定員	内容・会場・申込み
運動遊びタイム	2月20日(火) 午後4時～4時30分	対 白岡市立大山小学校 の生徒 定 50名程度(先着順)	内 集団遊び 所 白岡市立大山小学校校庭 申 2月13日(火)午前9時～17日(土)正午 窓口、市公式ホームページで
児童館まつり	3月2日(土) ①午前10時～正午 ②午後1時30分～ 3時30分	対 乳幼児と保護者及び 小中高生	内 ゲーム、制作、絵本の読み聞かせなど 所 (①は乳幼児、②は小学生以上向け) 当日、会場へ
おはなし会	3月4日(月) 午前11時～11時30分	対 どなたでも 協 子どもと本を読む あゆみ会	申 当日、会場へ
小中学生 あつまれ!!	3月10日(日) 午後3時15分～4時	対 小中学生 定 20名(先着順)	内 的当てなど 申 当日、会場へ

ファミリー・サポート・センター

● 受付時間 午前9時～午後5時 ● 休館日 2/1・4・8・11・12・15・18・22・24・25・29
 ● 住所 千駄野445（はびすしらかか2階） ☎ 0480（92）7389 ✉ famisapo@city.shiraoka.lg.jp

ページID：4523



イベント	日時	対象	申込み・その他
入会説明会	2月17日(土) 午前10時～11時	協力会員▶子育て援助(送迎、預かりなど) のできるかた 依頼会員▶子育て援助を受けたいかた	申 2月13日(火)までに電話で 他 個別対応可

子育て支援センターはぴちる

● 開館時間 午前9時～午後5時 ● 休館日 2/1・8・12・15・22・24・25・29
 ● 住所 千駄野445（はびすしらかか2階） ☎ 0480（92）7389 ✉ jidoukan@city.shiraoka.lg.jp

ページID：4400



イベント	日時	対象・定員・協力	内容・申込み・持ち物など
ぷち・ころころ クラブ	2月26日(月) 午前10時～10時30分	対 市内在住の6～12か月の 乳児(未就園)と保護者 定 15組(先着順)	内 親子のふれあい遊びなど 申 当日、会場へ
計測DAY	2月26日(月) 午前10時45分～ 11時45分	対 市内在住の乳幼児と保護者	内 身長・体重測定、手形または足形押し 持 おしぼり 申 当日、午前11時15分までに会場へ
はぴはぴ	3月4日(月) 午前10時～10時30分	対 市内在住の3月生まれの 乳幼児(未就園)と保護者	内 手形を押しした誕生日カード作り、計測 持 おしぼり 申 当日、午前10時15分までに会場へ
育児講座こっこ	3月11日(月) 午前10時～11時	対 市内在住の乳幼児 定 (未就園)と保護者 協 45組(先着順) 埼玉東部消防組合白岡消防署	内 消防車見学 所 はびすしらかか会議室3～5 申 当日、会場へ

西児童館

- 開館時間 午前9時～午後5時 ● 休館日 2/27
- 住所 白岡 857-6 ☎ 0480 (92) 4761



イベント	日時	対象・定員・協力	内容・申込み・その他
みんなあつまれ	2月19日(月) 午前10時～10時30分	対 乳幼児と保護者 定 15組40名(先着順)	内 桜の花を咲かそう 申 当日、会場へ
つくってみよう	3月8日(金) 午前10時～11時	対 乳幼児と保護者 定 25組(先着順)	内 カラーポリ袋でいちご作り 申 当日、会場へ
お話の広場	3月11日(月) 午前11時～11時20分	対 どなたでも 協 子どもと本を読む あゆみ会	内 絵本や紙芝居の読み聞かせ 申 当日、会場へ
無料バザー	3月15日(金) 午前10時～11時30分	対 乳幼児と保護者	内 子育て用品の譲り合い 他 出品希望のかたは、2月15日(木)午前9時～18日(日)正午、窓口または電話で(先着5組)
こども映画会	3月28日(木) 午前10時15分 (開場▶午前10時)	対 幼児と保護者及び 定 小中高生 250名(先着順)	内 ザ・スーパーマリオブラザーズ・ムービー 申 2月24日(土)午前10時から窓口で受付票を配布 他 1グループ大人1名まで

子育てサロンらぶちる

- 開館時間 午前9時30分～午後3時30分 ● 休館日 土・日曜日、祝日
- 住所 白岡 857-6 (西児童館内) ☎ 0480 (92) 4761



イベント	日時	対象・定員・講師	内容・申込み
ぷち・ひよっこ広場	①2月21日(水) ②3月13日(水) 午前10時30分～11時	対 市内在住の6～12か 定 月の乳児(未就園)と 保護者 15組(先着順)	内 ①紙コップで作るゆらゆらおひなさま 申 ②画用紙で作るイースターリース 当日、会場へ
大きくなったかな?	3月1日(金) 午前9時～11時45分	対 市内在住の乳幼児と 定 保護者	内 身長・体重測定、手形、足形 申 当日、午前11時30分までに会場へ
育児講座「スマイル」	3月14日(木) 午前10時30分～11時30分	対 市内在住の1歳児と 定 保護者 6組(抽選) 講 きたもと ゆりか 北本 裕里佳 氏	内 おうち英語のはじめの一步 申 2月16日(金)午前9時～19日(月)正午 窓口または電話で

子育てサロンぷりちる

- 開館時間 午前9時30分～午後3時30分 ● 休館日 土・日曜日、祝日
- 住所 高岩 2227-1 (高岩保育所内) ☎ 0480 (92) 7716 ✉ hoiku@city.shiraoka.lg.jp

ページID: 3077



イベント	日時	対象・定員・講師	内容・申込み
誕生会	2月22日(木) 午前10時～10時40分	対 市内在住の2月生まれ 定 月の乳幼児(未就園)と 保護者	内 お誕生カード作り、計測、シアターなど 申 当日、会場へ
おはなしタイム	3月7日(木) 午前10時～10時30分	対 乳幼児と保護者	内 絵本の読み聞かせなど 申 当日、会場へ
ぷち・はいはいタイム	3月12日(火) 午前10時～10時40分	対 市内在住の6～12か 定 月の乳児(未就園)と 保護者 6組(抽選)	内 手形・足形アート作品制作、シアターなど 申 2月28日(水)午前9時30分～3月4日(月)正午 窓口または電話で
育児講座 ママスタディ	3月14日(木) 午前10時～10時40分	対 市内在住の6～12か 定 月の乳児と保護者 7組(抽選) 講 きたもと ゆりか 藤生 幸恵 氏	内 リトミック 申 3月4日(月)午前9時30分～7日(木)正午 窓口または電話で

イベント	日時	対象・定員	内容・持ち物・申込み
おやこでつくろう	3月18日(月) 午前10時~10時40分	対 市内在住の乳幼児と 保護者 定 6組(抽選)	内 季節の制作など 申 3月6日(水)午前9時30分~11日(月)正午 窓口または電話で
ベビータム	3月21日(木) 午前10時~10時40分	対 市内在住の満3~6か 月の乳児と保護者 定 6組(抽選)	内 ママとベビーのふれあい、トークタイムなど 持 स्ताオル 申 3月11日(月)午前9時30分~14日(木)正午 窓口または電話で

子育て支援センター虹

- 開館時間 午前10時~午後4時 ● 休館日 土・日曜日、祝日
- 住所 上野田1252-1(虹保育園内) ☎ 0480(31)7750



▲申込みフォーム

イベント	日時	対象・定員・講師など	内容・申込み・その他など
誕生会	2月8日(木) 午前10時30分~ 11時10分	対 市内在住の2月生まれの乳幼児 (未就園)と保護者 定 8組(先着順)	内 写真ブース、カード作り、身体測定、出し 物など 申 当日、午前10時20分から会場へ
ぶち・ルンルン	2月13日(火) 午前10時30分~ 11時45分	対 市内在住の6~12か月の乳児 (未就園)と保護者	内 寝相アート、カード作り、身体測定など 申 当日、時間内に会場へ 他 駐車場に限りあり
親子なかよし講座 「ピカピカ」	①3月1日(金) 午前10時30分~ 11時30分 ②3月15日(金) 午前10時30分~11時	対 市内在住の、①は1歳5か月以 上の幼児と保護者、②は1歳6 か月までの乳幼児と保護者 定 ①8組(抽選)②15組(抽選) 講 ①JHS 上級ハーブインストラ クター 園藤 祐子 氏 費 ①500円	内 ①ハーブで作る入浴剤 ②寝相アートの1年間 申 ①は、2月13日(火)午前10時~16日(金)正 午、②は2月27日(火)午前10時~3月1日(金) 正午、窓口、電話または申込みフォームで
育児講座 「キラキラ」	3月7日(木) 午後0時30分~ 1時30分	対 市内在住の乳幼児と保護者 定 12組(抽選) 講 安井歯科医院 安井 将生 氏	内 歯のしくみと虫歯について 持 歯ブラシ、タオル 申 2月19日(月)午前10時~22日(木)正午 窓口、電話または申込みフォームで
試食会 「ウキウキ」	3月13日(水) 午前11時15分~ 11時45分	対 市内在住の離乳食を完了した 乳幼児(未就園)と保護者 定 4組(抽選) 費 500円	内 保育園の昼食を親子で試食 申 2月27日(火)午前10時~3月1日(金)正午 窓口、電話または申込みフォームで

子育て支援拠点「はぴちる」「らぶちる」「ぷりちる」「虹」からのお知らせ

令和6年度(前期)親子教室参加者募集

	0歳児教室 令和5年4月2日~9月30日生まれ 午前10時~10時40分コース	1歳児教室 令和4年4月2日~令和5年4月1日生まれ 午前10時~10時40分コース 午前11時~11時40分コース ※2コースから選択	2歳児教室 令和3年4月2日~令和4年4月1日生まれ 午前10時~10時40分コース
はぴちる	ころころクラブ	よちよちクラブ	すくすくクラブ
らぶちる	ひよっこ広場	らっこ広場	のびっこ広場
ぷりちる	はいはいタイム	とことこタイム	てくてくタイム
虹	ルンルン	ランラン	サンサン

【内容】親子ふれあい遊び、体操、制作など
【日にち】4~9月の月2回程度(全8回)
【費用】お子さん1人につき200円
【対象】市内在住の乳幼児(未就園)と保護者

【申込み】2月20日(火)までに希望の拠点の申込みフォームで
※フォームでの申込みが難しいかたは各拠点に相談ください。
【その他】応募多数の場合は抽選とし、結果はメールでお知らせし
ます。



▲申込みはこちら

施設からのお知らせ

総合運動公園

- 開所時間 午前9時～午後9時
(土曜日は午前7時開所)
日曜日、祝日▶午前7時～午後6時
- 休業日 火曜日、2/11・23
- 住所 千駄野 345
☎ 0480 (93) 3426

勤労者体育センター・市民テニスコート

- 開所時間 午前9時～午後9時
(土曜日は午前7時開所)
日曜日、祝日▶午前7時～午後6時
- 休業日 水曜日、2/11・23
- 住所 新白岡 3丁目 200-2
☎ 0480 (93) 2828

老人福祉センター

- 開所時間 午前9時30分～午後4時
- 休業日 2/5・11・12・19・23・26
- 住所 高岩 2177-1
☎ 0480 (92) 1205

B&G 海洋センター

- 開館時間 平日 午前▶9時～正午 日曜日、祝日 午前▶9時30分～午後0時30分
午後▶1時～4時 夜間▶午後6時～9時 午後▶1時30分～4時30分
- 休館日 火曜日、2/26～3/8
- 住所 千駄野 371-3 ☎ 0480 (90) 1590 ✉ shiraoka-bg@orion.ocn.ne.jp



イベント	日時	対象・定員・費用	内容・申込み
スイミングスクール [新年度生募集]	水・木・金・土曜日から選択 (月3回) 午後4時40分～5時40分	対 4月2日現在、5歳～ 小学6年生 定 各20名(抽選) ※土曜日のみ若干名 費 3,500円(月額)	内 水慣れ～個人メドレー、泳力に合ったレッスン 申 2月17日(土)までに窓口で
アクアビクス	月・木曜日(2月12・26・29日 を除く。) 午前10時～10時40分	対 18歳以上のかた 定 各25名(先着順) 費 各500円(入場料込み)	内 音楽に合わせて楽しく体を動かします。 申 当日、窓口へ
エンジョイ! ナイトスイム	3月11・18・25日(全て月曜日) 午後6時50分～7時50分	対 中学生以上で、クロール が25m以上泳げるかた 定 各20名(先着順) 費 各500円(入場料込み)	内 メニューに従ったスイム練習 申 3月3日(日)までに窓口で
親子スキンシップスイム	2月3日(土)、17日(土) 午前9時～9時50分	対 3歳以上の一人でトイレ に行ける未就学児と 保護者 定 10組20名(先着順) 費 3,000円(月額)	内 プールで楽しく親子のスキンシップ 申 窓口で
おのれしよこころぎ 己書幸座	2月5日(月)、19日(月) 午前10時～11時30分	対 18歳以上のかた 定 25名(先着順) 費 1回2,000円	内 自分の想いのままに筆を走らせる新感覚の書 申 窓口で

コミュニティセンター

- 開館時間 午前9時～午後9時 ●休館日 2/27
 - 住所 白岡 857-6 ☎ 0480 (92) 4760 ✉ scc.ippan@gmail.com ☎ 0480 (93) 6664
- 申込みは、窓口、電話、メール、FAX、ホームページで
9月から申込みを開始しているので、定員に達している場合があります。



イベント	日時	定員・費用・対象	持ち物・会場・その他など
陶芸教室	2月12日(月・祝) 3月11日(月) 午前10時～午後3時	定 10名(先着順) 費 3,000円 (材料費別途500円)	持 エプロン 所 集会室3 他 開催日1週間以内のキャンセルは、材料費 が掛かります。
ハンドセラピー講座	①2月8日(木) ②3月14日(木) 午前10時～11時30分	定 15名(先着順) 費 500円	内 ①肩と背中へのケア ②手と腕へのケア 持 筆記用具、バスタオル 所 集会室3
ベビーマッサージ +plus	2月26日(月) 午前10時～11時30分	対 1ヶ月健診後～歩く前 のお子さんと保護者 定 10組(先着順) 費 1,500円	内 ママのストレッチ、ふれあい遊び、 ベビーマッサージなど 持 バスタオル、飲み物 所 和室 他 お子さんの年齢、性別をお知らせください。

イベント	日時	定員・費用	会場・内容・申込み
タティングレース教室	2月28日(水) 午前10時～11時30分	定 10名(先着順) 費 2,500円	所 集会室3
なつかし音楽(CD)鑑賞会	3月3日(日) 午前10時～11時30分	費 無料	内 昭和の歌謡曲などを大きな音でじっくり聞くイベント 所 舞台ホール 申 当日、会場へ
エレキエレキ白岡	2月11日(日・祝) 午後1時～4時30分	費 無料	内 ベンチャーズなどのインストゥルメンタル音楽の演奏 所 舞台ホール 申 当日、会場へ

生涯学習センター〔こもれびの森〕

- 開館時間 ▶ 図書館・歴史資料展示室 ▶ 午前9時～午後7時(日曜日、祝日は午後5時まで)
会議室など ▶ 午前9時～午後9時(日曜日、祝日は午後5時まで)
- 休館日 月曜日、2/5・13・19・26 ※2/6～8は図書館のみ休館
- 住所 千駄野432 ☎0480(92)1894 ✉syougaigakusyuu@city.shiraoka.lg.jp

ページID: 5540



イベント	日時	定員・協力・対象など	内容・会場・申込み
ちいさい子のおはなし会(0～3歳向け)	2月2・9・16日(全て金曜日) 各日2回 ①午前11時～11時20分 ②午前11時40分～正午	定 各7組(先着順) 協 おはなしボランティア おはなしのたね「もこもこ」	内 絵本の読み聞かせ 所 1階おはなしのへや 申 当日、会場へ
おはなし会(4歳以上向け)	①2月10日 午前11時～11時30分 ②2月17日 午後2時～2時30分 ③2月24日 午前11時～11時30分(全て土曜日)	定 各7組(先着順) 協 ①おはなしのろうそく ②おはなしのたね「もこもこ」 ③子どもと本を読むあゆみ会	内 絵本の読み聞かせ、おはなし 所 ①③1階おはなしのへや ②東児童館図書室 申 当日、会場へ
お父さんと一緒に本を読もう!	2月25日(日) 午前11時～11時30分	対 5歳までのお子さんとお父さん 定 7組(先着順)	内 絵本の読み聞かせ、絵本の紹介など 所 1階おはなしのへや 申 当日、会場へ
ファンファンシネマ(図書館映画観賞会)	①2月3日(土) ②3月2日(土) 午後2時	対 市内在住・在勤・在学のかた 定 200名(先着順)	内 ①ベイビー・ドライバー(113分) ②幸せへのまわり道(110分) 所 1階集会室1・2 申 当日、会場へ
ハンズ・オン・デー(定例展示解説)	2月17日(土) ①午前10時 ②午後2時	対 どなたでも	内 昔の道具にふれてみよう 所 1階歴史資料展示室 申 当日、会場へ
親子おもしろミュージアム「まが玉づくり」	3月9日(土) 午前10時～正午	対 市内在住の児童と保護者 定 10組20名(先着順) 費 300円	所 2階創作室 申 2月23日(金・祝)までに往復はがき、メールまたは市公式ホームページで
ギャラリー展示	①2月20日(火)～3月3日(日) ②3月5日(火)～17日(日)	協 ①大辻絵画教室 ②加藤 かおる	内 ①絵画教室生徒作品展 ②和紙ちぎり絵

〈記入例・送付先〉

<p>返信面</p> <p>ご自分の ・郵便番号 ・住所 ・氏名</p>	<p>往信面</p> <p>参加されるかた全員の ・住所 ・氏名(ふりがな) ・学年(年齢) ・電話番号 参加を希望されるイベント 名を必ずご記入ください。</p>
--	--

〒349-0296
白岡市千駄野432番地
白岡市生涯学習センター〔こもれびの森〕宛て
※消せるボールペンは使用しないでください。
※結果は、返信用はがきまたはメールでお知らせします。

中央公民館

●開館時間 午前9時～午後9時 ※日曜日・祝日は午後5時まで ●休館日 水曜日
●住所 小久喜 1227-1 ☎ 0480 (92) 6000 ✉ kouminkan@city.shiraoka.lg.jp

ページID: 5523



イベント	日時	協力	内容・会場
市民ミニギャラリー展示	①2月1日(木)～10日(土) ②2月11日(日・祝)～20日(火) ③2月21日(水)～3月1日(金)	①白岡国際交流会 ②白岡絵手紙の会 ③フォトクラブ21	内 ①書き初め作品 ②絵手紙 ③写真 所 白岡駅自由通路

エコプラザ（蓮田白岡環境センター内）

●開館時間 午前9時～午後5時 ●休館日 水曜日・祝日
●住所 篠津 1279-5 ☎ 0480 (93) 0077



イベント	日時	対象・定員・費用	内容・申込み・その他
リサイクル小物作り	2月17日(土) 午前10時～正午	対 市内在住のかた 定 8名(先着順) 費 200円(保険代)	内 空き缶を使った植木鉢作り 申 2月15日(木)までに電話で
アルミ缶でおもちゃ作り	3月2日(土) 午前10時～正午	対 市内在住の親子 定 6組12名(先着順) 費 200円(保険代)	内 アルミ缶を使ったポンポン船作り 申 2月29日(木)までに電話で
肥料販売会	3月10日(日) 午前9時～正午	対 市内在住のかた 費 1袋(20kg)400円	内 汚泥をリサイクルした有機肥料の販売 他 1人10袋まで。無くなり次第終了

保健センター

●開館時間 午前8時30分～午後5時15分
●休館日 土・日曜日、祝日
●住所 千駄野 445 (はびすしらおか1階)

子育て支援課

☎ 0480 (31) 9162



▲乳幼児健康診査、健康・栄養相談

ページID: 3202

健康増進課

☎ 0480 (92) 1201



▲検診、健康・栄養相談

ページID: 1007

	事業名	日時	対象・定員・講師	その他・申込み・内容
子育て支援課	4か月児健康診査	2月19日(月)	対 令和5年10月生まれ	他 受付▶午後0時40分～
	10か月児健康診査	2月20日(火)	対 令和5年4月生まれ	
	1歳6か月児健康診査	2月21日(水)	対 令和4年7月生まれ	
	3歳児健康診査	2月16日(金)	対 令和2年7月生まれ	
	乳幼児健康・栄養相談	【健康相談】 2月26日(月) 3月7日(木) 午前9時30分～11時 【栄養相談】 2月26日(月) 午前9時30分～11時	対 乳幼児	申 前日までに窓口または電話で 他 健康相談は、身長、体重測定のみ の利用可
	離乳食教室 初期、中期、 後期・完了期	3月7日(木) 午前9時30分～11時	対 5～18か月児 定 各6組(先着順)	内 栄養士による講話 申 前日までに窓口または電話で 他 コースにより実施時間が異なります。
子どもの予防接種	指定医療機関が定める日時	対 個別に通知しています。	他 接種期間に受けられない場合は子育て支援課に相談してください。	
健康増進課	成人健康・栄養相談	2月13日(火) 午前9時30分～11時	講 保健師、栄養士	内 健康・栄養相談

保健センター

3月の 休日診療事業実施日

診療日	受付時間
	午前9時～正午
3日(日)	
10日(日)	
17日(日)	
20日(水・祝)	
24日(日)	
31日(日)	

診療科目 内科(救急車を呼ぶほどではない病気)
場所 白岡中央総合病院
☎0480(93)0661

高齢者肺炎球菌 ワクチン予防接種

時 3月31日(日)まで

対 ①令和5年度に65・70・75・80・85・90・95・100歳になるかた
②60～64歳で心臓、腎臓、もしくは呼吸器の機能、またはヒト免疫不全ウイルスによる免疫の機能に障害を有するかた(身体障害者手帳1級相当に該当)

費 3,000円

持 健康保険証、4月に送付した案内がき(①のかたのみ)

所 市内指定医療機関、埼玉県住所地外相互乗り入れ協力医療機関

申 市外で接種をされるかた、及び対象②のかたは事前に健康増進課で

他 過去に接種したことがあるかたは対象外(自費接種含む。)

問 健康増進課成人保健担当

☎0480(92)1201

お知らせ

マイナンバーカードは 受取りましたか

内 申請してから、約1か月後に個人番号カード交付通知書が送付されますので、申請者本人が窓口で受取りください。通知書を紛失した場合などでも受取りできます。



▲受取り予約はこちら

持 ①個人番号カード交付通知書②通知カード③本人確認書類④住民基本台帳カード(お持ちのかたのみ)

問 マイナンバーカードコールセンター
内線512・513



マイナポータルで 転出届ができます

内 マイナポータルで転出届を行った場合は、別途、転入先の市区町村で転入届などの手続きが必要です。

3～4月は窓口が混み合いますのでマイナポータルでの転出手続きがおすすめです。

問 市民課住民担当
内線130・138

▲詳細はこちら

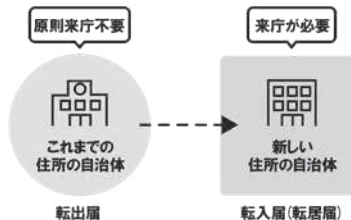

コミュニティ助成事業 AEDの購入

内 白岡1東行政区自主防災会は、財団法人自治総合センターが実施する令和5年度のコミュニティ助成事業を受けて、AED及びAED収納ボックスを購入しました。

問 安心安全課
防災担当
内線373



白岡市こども計画に係る アンケート

内 計画の策定にあたり、アンケート調査を実施します。無作為抽出された対象のかたに調査票を郵送しますので、回答のご協力をお願いします。回答は無記名です。

調査時期 1月下旬～2月上旬(予定)

対 就学前～小学生のお子さんの保護者

他 調査結果は全て統計的に処理します。
問 子育て支援課子育て支援担当
内線152

広告

シロアリ スズメバチ アライグマ

快適な住まいは、きれいな環境から

シロアリ・ハチ・コウモリ・ネズミ・害獣駆除・防鳥工事
外壁クリーニング・排水管高圧洗浄・ハウスクリーニング

まずは、お電話ください!

株式会社 富士環境
〒345-0831 宮代町須賀998-7 ☎0480-34-9927

市公式LINE友だち募集 広告

友だちになると…

- 1 新着情報、緊急情報がわかる
- 2 知りたい情報が届く
- 3 生活に役立つ便利な機能が使える

登録はこちら

埼玉斎場組合斎場 小動物火葬の休止

内 3月7日(木)~9日(土)は、火葬炉修繕のため、小動物の火葬及び遺体の引き取りができませんので、近隣の火葬場をご利用ください。

【越谷市斎場】

☎048(960)6800

【メモリアルトネ(加須市)】

☎0480(65)8234

【上尾伊奈斎場つつじ苑】

☎048(720)7870

問 埼玉斎場組合斎場

☎048(752)3441

市民課業務の休日窓口

時 2月11日(日・祝)・25日(日)

午前8時30分~午後0時30分

※②は午前9時~正午

内 ①戸籍謄本、住民票、印鑑証明書など諸証明書の交付(広域交付住民票は除く。)、印鑑登録、マイナンバーカードの交付(要事前予約)

②旅券(パスポート)の交付



◀マイナンバーカード
交付予約サイト

他 マイナンバーカードがあれば、コンビニなどの端末で午前6時30分~午後11時の間に住民票と印鑑登録証明書の発行ができます。



◀コンビニ発行の
詳細はこちら

問 市民課戸籍担当・住民担当

内線133・138

休日納税相談開設日

2月25日(日)午前9時~正午

所 税務課(市役所1階)

問 税務課徴収管理担当

内線126~128・193

肥料購入費を支援します

内 農産物の生産に必要な肥料の購入費として補助金を交付します。

申 2月16日(金)~3月15日(金)に窓口へ

問 農政課農政担当

内線242



▲詳細はこちら

発達障害者就労支援センター オンラインワークフェスタ

内 発達障害に特化し、就労相談、職業能力評価、就労訓練、就職活動支援、職場定着を支援します。

時 2月20日(火)

対 発達障害の特性を持ち、その自覚

があり、就労を希望するかた
※障害福祉サービスの就労移行支援を利用して訓練を受ける場合は、医師の診断及び市町村による障害福祉サービスの受給決定が必要です。

問 ①川口 ☎048(299)2070

②草加 ☎048(929)7600

③川越 ☎049(299)4927

④熊谷 ☎048(501)891



プラチナ・サポート・ショップ

内 高齢者を支えるサービスを実施している企業やお店の情報を掲載しています。

2月19日(月) 午前11時ごろ

Jアラートの試験放送が流れます

市内の防災行政無線スピーカーから試験音声が流れます。

放送される内容

♪チャイム音

「これは、Jアラートのテストです」×3回

「こちらは、防災しらおかです。」

♪チャイム音



Jアラートとは

国が発信する緊急情報、自動的に市区町村の防災行政無線で放送するシステムです。

問合せ 安心安全課 内線373

うちの子「結婚」しないのかしら? 【広告】

独身のお子様の結婚相談承ります



お子様の結婚に関するお悩み、プロの仲人がお答えします。

まずはお気軽に仲人にご相談下さい

☎048-640-1001

結婚相談所 ムスベル

結婚 【広告】

埼玉~関東全域 幅広い学歴、職業、年令、良縁多数有!

大手仲人型結婚相談所と経営統合

会員数お見合数 成婚者数が増々パワーアップ致します。

○一人一人と丁寧に向き合い成婚される迄親身にお世話致しております。

○御両親様からの相談歓迎致します。

コロナ禍にもかかわらず、昨年も多数の方が成婚されました。

今後も全ての方の良縁の為、一層努力して参ります。

経済産業省主導マル適マーク取得 日本仲人連盟(TMSグループ)

【良縁おばさんの結婚相談室】TEL048-768-8145 お気軽にお電話を

問 県地域包括ケア課

☎048(830)3256



▲詳細はこちら

求人企業合同説明会

時 3月8日(金)午後1時~4時

(受付▶正午~午後3時30分)

対 ①令和6年3月に大学、短大、専門学校を卒業見込のかた、または既卒3年以内のかた(面接可)②令和7年3月に大学、短大、専門学校を卒業見込みのかた(担当者からの説明あり)

持 対象①のかたは履歴書複数枚(会場でコピー可)

所 大宮ソニックシティビル4階

市民ホール

他 予約不要、参加企業はウェブサイト

問 埼玉県雇用対策協議会

☎048(647)4185



▲詳細はこちら

募集



しらおか味彩センター
出荷者募集

内 愛情を込めて作られた、新鮮で安心安全な農産物を地域のかたに届けてみませんか。



対 市内在住の農業者、または農業団体に所属しているかた

費 登録手数料 5,000円(初回のみ)

申 電話で

問 しらおか味彩センター 齋藤・関口

☎0480(93)9800

ふるさと農園利用者募集

募集区画 11区画(1区画25または30平方メートル)

利用期間 4月1日(月)~令和7年3月31日(月)

対 市内在住・在勤のかた

費 3,000~3,600円(年額)

所 千駄野・岡泉



申 2月16日(金)までに窓口で(抽選)

他 申込みは1家族1区画のみ

問 農政課農政担当

内線243・244

白岡市介護保険等
運営協議会委員募集

内 介護保険の運営状況審査や計画の進行管理と見直しなどの審議(年2~3回)

任期 5月(委嘱の日)~令和9年4月30日

報酬 非常勤特別職としての報酬

対 白岡市の介護保険被保険者(介護保険料の滞納がないかた)

定 若干名(選考)

申 3月8日(金)までに、①住所②氏名

(ふりがな)③生年月日(年齢)④職業⑤電話番号⑥介護保険制度に対する意見または応募動機(400字程度)を任意の様式に明記し、窓口、郵送(当日消印有効)、またはメールで

他 応募書類の返却不可。結果は応募者全員へ通知します。

問 〒349-0292

白岡市千駄野432番地

高齢介護課介護保険管理担当

内線172

☐koureikaigo@city.shiraoka.lg.jp

白岡市児童福祉審議会
委員募集

内 児童福祉や子ども・子育て支援に関する事項の調査審議(年2~3回)

任期 5月~令和8年4月

報酬 非常勤特別職としての報酬

対 市内在住または在勤の18歳以上で平日または休日の会議(約2時間)に出席できるかた

定 若干名(選考)

申 3月1日(金)までに①氏名(ふりがな)

②生年月日③住所④電話番号⑤職業

⑥応募動機(800字以内)を任意の様式に明記し、窓口、郵送(当日消印有効)またはメールで

他 応募書類の返却不可。結果は応募者全員へ通知します。

問 〒349-0215

白岡市千駄野445番地

子育て支援課子育て支援担当

内線152・153

☐kosodate@city.shiraoka.lg.jp

アダプテッドスポーツ教室
参加者募集

内 ルールや用具を工夫したほーるボールやポッチャなど、障がいのあるかたや高齢者、小さなお子さんなど、誰でも楽



庭木1本から承ります! 早く! お得に!

お客様との
お約束
庭木1本より明瞭料金
トイレはお借りません
土日でもOKです
お茶はご遠慮します



広報しらおか
をご覧の方へ
生垣剪定 長さ1m×高さ2m
通常 2,200円を ※税込
先着10名様 1,100円

上尾支店 上尾市大谷本郷339-21 埼玉支店 さいたま市北区本郷町1576 営業時間 9:00~17:00
1本からの
お庭サービス ガーデンエクスプレス 048-658-9328

しめます。

時 2月17日(土)午前10時~正午

対 市内及び近隣市町在住・在勤・在学のかた

持 体育館シューズ、飲み物

所 勤労者体育センター アリーナ

申 当日、会場へ

他 当日運営に協力できるかたを募集します。

問 白岡アダプテッドスポーツ協議会
代表 齋藤

☎070 (1448) 1295



中・上級バドミントン講習会 参加者募集

時 3月3日~4月7日の日曜日(全6回)

午前9時~正午

定 20名程度(先着順)

費 2,500円

所 勤労者体育センター

申 2月24日(土)までに電話で

問 白岡市バドミントン連盟 加藤

☎0480 (92) 3954



令和6年度ジュニアテニス教室 参加者募集

時 毎週日曜日 午前8時~10時

対 市内在住の小・中学生

定 約100名(抽選)

費 13,000円(年額、保険代含む)

所 市民テニスコート

申 勤労者体育センター掲示板にある申込用紙を、2月18日までの日曜日午前8時~10時に市民テニスコートに持参または、メールで

他 2年目以降、一部の事務処理を保護者のかたに行っていただきます(希望者がいない場合は抽選)。

問 白岡市テニス協会
ジュニア部会 鍋島

☎080 (5198) 0392

✉shiraoka_jr@yahoo.co.jp

催し



西保育所園庭開放 にこにこ広場

内 集団遊び・紙芝居など

時 2月15日(木)午前10時~10時45分

対 1歳~就学前の幼児と保護者

定 8組(先着順)

費 無料

申 午前9時~午後5時に電話で

他 雨天中止

問 西保育所

☎0480(92)1690



はびすまつり開催

内 ①白岡中央総合病院による職業体験②健康チェック③手形取り④飲食販売(キッチンカー)⑤古着市場など

時 3月2日(土)午前10時~午後4時

※ブースによって時間が異なります。

対 ①は、小学生低学年

③は、6か月~小学3年生

その他はどなたでも参加できます。

費 ③100円

所 はびすしらおか

問 健康増進課

☎0480(92)1201



講座

働く人のための心と体の セルフケア講座

内 ストレスコントロール、睡眠、健康との向き合い方など(ツボ押し呼吸法などの指導)

時 3月16日(土) 午後2時~4時

対 勤労者

定 30名(先着順)

講 鍼灸師 本間 圭子 氏

費 無料

所 はびすしらおか2階 会議室3~5

申 3月8日(金)までに①氏名(ふりがな)

②年齢③住所④電話番号⑤メールアドレスを電話、メールまたはFAXで

他 5か月~小学生の託児有(先着5名)

申込み時に、子の氏名、年齢、アレルギーの有無をお知らせください。

問 商工観光課消費労政担当

内線294

☎0480 (93) 5039

✉shokokanko@city.shiraoka.lg.jp



広告

ガス給湯器
石油給湯器
エコキュート

便器・ウォシュレット
修理点検 取替工事

ホームページ <https://www.234126.jp>

水栓・シャワー
洗面化粧台
システムキッチン

久喜市北青柳1236-1
建設業許可(般-5)第62310号
定休日 日曜、祝日、第2・4土曜

株式会社 カキヌマ

水道、下水道、白岡市指定工事店
0480(23)4126

障害福祉の市民公開講座

内 障害者の暮らしと家族の権利保障
時 2月13日(火) 正午~午後2時
講 佛教大学社会福祉学部教授
 たなか ともこ 氏
費 無料
所 はびすしらおか会議室3~5
主催 白岡市の障害児者の福祉を考える連絡協議会、蓮田市障がい者団体連絡協議会
問 障害福祉の市民公開講座実行委員会
 ☎0480(93)1101 亀井



認知症サポーター養成講座

内 認知症サポーターは、認知症を正し

く理解し、偏見を持たず、認知症の人や家族を見守る応援者として活動するボランティアです。講座を受講することで認知症サポーターになることができます。

時 3月5日(火)
 午後2時00分~3時30分
 (受付▶午後1時45分)
対 市内在住・在勤・在学のかた
定 50名(先着順)
講 認知症サポーター養成講師
費 無料
所 はびすしらおか 会議室3~5
申 前日までに電話で
他 企業、団体、学校などで開催希望があれば、講師の派遣や教材の提供を行います。
問 高齢介護課地域支援担当
 内線173~175



▲キャラバンの詳細はこちら

大学開放授業講座 受講生募集

内 県内外の大学で、一般の学生とともに学べます。
対 県内在住の55歳以上のかた
費 各科目10,000円程度
所 県内、都内の大学
申 募集案内を確認のうえ、各大学へ
問 県高齢者福祉課
 ☎048(830)3263



▲募集案内



今月の納税は

- 固定資産税・都市計画税(第4期)
- 国民健康保険税(第8期)

納期限は2月29日(木)です。

※土地改良区賦課金は市役所で納付できません。
 ※スマートフォンで納付できるサービスもあります。詳細は、市公式ホームページをご確認ください。

問 税務課徴収管理担当 内線126~128・193

12月の交通事故発生状況

人身事故死者数	5件	軽傷者数	5人
重傷者数	0人	物損事故	107件
重傷者数	0人		

12月の火災・救急統計

火災件数	2件
救急件数	240件

火災発生及び鎮火時のお問い合わせは
 ☎0480(21)9999
 (テレフォンサービスへ)
 ※119番通報は電話、ファックスとも局番なしの119番です。

なし梨

タイトル募集中

「ストレスをためる」は、なしよ。

心と身体のけんこうをたもつために、①深呼吸する ②さん歩する ③しっかり休む ④笑う ⑤しっかり食べるを心がけましょう。



なおちゃん(市民応募作品)

ちょっとしたお困りごと発生!

- ☑ 庭そうじ
 - ☑ スマホ、パソコン設定
 - ☑ 部屋のお片付け
 - ☑ 電球交換
 - ☑ 家事代行
 - ☑ 風呂台所掃除
 - ☑ 買い物代行
- 30分1,200円~

☎ 0120-754-137

年中無休

何でもあんしんサポート

埼玉東部地区
 春日部市備後3-4-20

そうだ! 行政書士に相談しよう

- ① 相続・遺言支援
 遺言書の作成相談・遺産分割協議書・空家管理等
- ② 許認可取得支援
 建設業・運送業・老建業・飲食店営業・古物営業・農地転用等
- ③ 成年後見・任意後見支援
 成年後見制度に関する支援・任意後見契約書の作成
 死後事務委任等

埼玉県行政書士会埼玉支部

連絡先☆埼玉支部長 道浦まで
 TEL 0480-24-0432へ

※ 毎月1回無料相談会実施中

防災一口メモ

1月12日 七尾市に能登半島地震支援物資を 提供しました

このたびの能登半島地震により、犠牲となられたかたがたの御冥福をお祈り申し上げるとともに、被災されたすべての皆様に心より御見舞い申し上げます。

七尾市に事務所を置くプロバスケットボールB3リーグ「金沢武士団(金沢サムライズ)」には、白岡市出身の田中志門選手が所属しています。昨年7月、当市を表敬訪問し、石川県での試合などについて、市長と対談を行い、その後も交流を続けてきました。

その田中選手を通じて金沢武士団から当市に対し、七尾市への支援要請があり、同市との調整を経て、埼玉県トラック協会久喜支部の協力のもと、支援物資を提供しました。

被災地の一日も早い復旧・復興と、田中選手をはじめ被災地の皆様の生活が一日も早く平穏に復することをお祈り申し上げます。

【市は、復興支援に当たり、七尾市へのふるさと納税代理寄付や、日本赤十字社による支援金受付を行っております。

皆様の温かいご支援をよろしくお願いいたします。】



▲支援の詳細はこちら



▲白岡市役所で支援物資を積み込む田中選手



▲左から藤井市長、田中選手、埼玉県トラック協会 久喜支部 支部長 西野さん

問合せ 安心安全課防災担当 内線373

■支援物資

水(500ml) 1,440本
ブルーシート 260枚

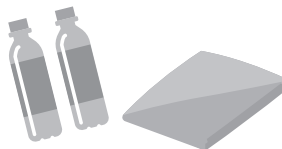

第41回 ミニ手話コーナー

「令和」

問合せ 福祉課障がい者福祉担当
内線163~165

指先を上に向けて5本の指を
すぼめた右手を胸の脇に出し
緩やかに開きながら前を出す



令和

壁紙の剥がれや汚れなど、気になる所はありませんか? **広告**
お家の中のお悩みは、是非弊社へご相談ください!



総合室内
装飾工事業

本多インテリア

〒349-0225
埼玉県白岡市太田新井1376-18

TEL 0480-31-6784

一緒に働いてくれる
仲間も大募集中!
詳しくはインスタまで▶



HONDA INTERIOR

24時間
葬儀
受付 **11** リーズナブルに家族葬 **広告**

万円(税込)プラン他

< 提携安置施設有 >



埼玉県葛原場でのご葬儀はお任せください

きずなメモリアルサービス

通話無料 0120-933-682

春日部市南1-1-7 東部地域振興ふれあい拠点施設 5階

詳細はこちら▼



3月の無料相談

※ 3月1日(金)から予約を受付けます。

相談名	日時	場所	問合せ	備考	
市法律相談	3月12日(火)午後2時～4時	市役所4階会議室401	0480(92)1111 地域振興課内線383	要電話 予約※	
	3月26日(火)午後2時～4時				
県法律相談(弁護士相談)	毎月第1水曜日午後1時～4時	春日部地方庁舎2階相談室	県民相談総合センター 048(830)7830	要電話 予約	
法テラス(法的トラブル)	平日午前9時～午後9時 土曜日午前9時～午後5時	—	日本司法支援センター (0570)078374		
法テラス(犯罪被害)			日本司法支援センター (0120)079714		
子ども弁護士ホットライン	火・木曜日午後3時～6時	—	埼玉弁護士会 048(837)8668		
埼玉いのちの電話相談	24時間365日 ナビダイヤル午前10時～午後10時	—	048(645)4343 ナビダイヤル0570(783)556		
人権相談	月・木曜日午前9時～午後4時	さいたま地方法律局久喜支局	0570(003)110		
市人権相談	3月11日(月)午前10時～正午	市役所4階会議室402	0480(92)1111 地域振興課内線383・385	要電話 予約	
市行政相談	3月21日(木)午前10時～正午	市役所1階会議室103			
女性の相談室	3月11日(月)午後1時～4時	市役所4階会議室401			
	3月21日(水)午後1時～4時	市役所4階会議室401			
多重債務無料電話相談	平日午前10時～正午、午後1時～4時	—	埼玉弁護士会 048(865)0969		
多重債務相談	平日午前9時～正午、午後1時～5時	財務省関東財務局 多重債務相談窓口	048(600)1113		
労働相談	火・木・(第2を除く)土曜日 正午～午後2時	—	埼玉労働弁護団 048(837)4821	1件15分 2回まで	
家事当番制度 (県内の家庭裁判所での訴訟・ 調停当事者の法律相談)	受付▶平日午前9時～午後5時 土曜日午前9時30分～11時30分	埼玉弁護士会 法律相談センター	048(710)5666	予約制	
	相談▶平日午後3時～4時10分 土曜日午前9時30分～正午				
高齢者に関する相談	平日午前9時～午後6時	日勝圏域▶地域包括支援センター 「ぼっかぼか」	0480(93)8877		
		篠津・大山圏域▶地域包括支援 センターウエルシアハウス	0480(90)3022		
家庭児童相談	平日午前9時～正午、午後1時～4時	家庭児童相談室(子育て支援課内)	0480(92)1111 内線154	面談は 要予約	
乳幼児子育て相談	千駄野保育所	—	0480(92)1303	電話相談	
	西保育所		0480(92)1690		
	高岩保育所		0480(92)7582		
	東児童館・子育て支援センター 「はびちる」	月・火・水・金・土・日曜日 午前9時～午後5時	東児童館・子育て支援センター 「はびちる」	0480(92)7389	電話・ 面談
	西児童館・子育てサロン 「らぶちる」	月～金曜日午前9時30分～午後3時30分	西児童館・子育てサロン 「らぶちる」	0480(92)4761	
高岩保育所・子育てサロン 「ぶりちる」	高岩保育所・子育てサロン 「ぶりちる」		0480(92)7716		
子育て支援センター「虹」	月～金曜日午前10時～午後4時	子育て支援センター「虹」	0480(31)7750		
子どもスマイルネット (子どもに関する電話相談)	午前10時30分～午後6時 (祝日・年末年始を除く)	—	県子ども安全課 048(822)7007	面談は 要予約	
障害者デイサービスセンター 利用相談	平日午前9時～午後5時	はびすしらおか内 障害者デイサービスセンター	0480(93)0201	要電話 予約	
ひきこもり相談	平日午前8時30分～午後5時15分	幸手保健所 福祉の総合相談窓口	0480(42)1101 福祉課内線564	面談は 要予約	
行政書士無料相談	3月13日(水)午後2時～4時	はびすしらおか団体活動室	行政書士会埼玉支部遠藤 0480(93)0791		
司法書士登記無料相談 (相続・贈与・売買)	3月21日(木)午後1時30分～4時40分	はびすしらおか団体活動室	司法書士 竹林 048(764)2318	要電話 予約	
不動産無料相談室	3月19日(火)午後1時～4時	市役所4階会議室403	埼玉県建協会埼玉支部 0480(31)1157	要電話 予約	
建築防災無料相談会	3月5日(火)午後1時～4時	埼玉東部消防組合消防局	埼玉県建築士事務所協会 0480(92)0158	要電話 予約	
彩の国犯罪被害者 ワンストップ支援センター	平日午前8時30分～午後5時15分 (祝日・年末年始を除く)	さいたま市南区沼影1-10-1 ラムザタワー3階	0120(735)001 一部のIP電話などからは、 048(862)0001(有料)		

24時間・365日救急診療

広告

※時間外に診療をご希望の方は事前にお電話にてお問い合わせください。

年に一度は身体のチェックをしませんか
人間ドック・各種健康診断を実施しています



医療法人社団哺育会

白岡中央総合病院

〒349-0217 埼玉県白岡市小久喜 938-12

TEL 0480-93-0661(代) <https://www.scghp.jp>

病床数256床
白岡市唯一の
総合病院

特別養護老人ホームいなほの里 有料老人ホーム 看護小規模多機能

広告

訪問介護 訪問看護 ショートステイ 福祉用具 調剤薬局 ケアプラン

いなほ白岡

介護は「いなほ」。



退院予定の方、介護でお困りの方、お気軽にご相談ください。

白岡白寿会 いなほの介護相談窓口 0480-91-0174

発見! みんなの笑顔写真

応募はこちら
ページID:280



ハナ
スーパーモデル



ゆあちゃん
七夕の願いは何かな?



まことくん
できた♡



こっちゃん
ケーキ大好き



ちーちゃん
最高の寝起き



cocoちゃん
プリンセスになりたいの♡

問合せ | 企画政策課広聴広報魅力発信担当 ☎0480 (92) 1111 内線346・347

相続手続・遺言書の作成は お近くの司法書士にご相談下さい。

【広告】

- ①相続登記の申請(法務局)
 - ②預貯金の払戻・名義変更
 - ③相続放棄の申立(家裁)
 - ④遺言の作成(公証役場)等のご相談
- 業務に 遺産分割協議書の作成 付随する 戸籍謄本等のお取り寄せ



埼玉司法書士会 埼玉支部で

新車中古車販売・車検・点検・钣金塗装

【広告】

カスタマイズ・買取・名義変更・廃車・自動車保険

Morita 森田自動車



〒349-0225 白岡市太田新井564-2

TEL:0480-48-5841 moritaji@hb.tp1.jp

住宅の修繕やリフォームをお考えなら

【広告】

安心地元企業にご相談ください

#shiraoka
～白岡でリフォームする～

お問合せ
白岡市商工会 0480-92-9151
受付時間 8:45 ~ 17:30 [土・日・祝日除く]

安心地元企業は
ホームページで掲載しております



地元で働きたい方必見!

【白岡市・蓮田市・伊奈町】

商工会合同求人サイト



商工会求人ナビ

https://shokokai-kyujin-ish.jp



Webにて稼働中!!

白岡市商工会 埼玉県白岡市篠津 944-13 TEL: 0480-92-9151 FAX: 0480-93-2636

広告の お知らせ

①4月号～9月号
②10月号～3月号
の掲載については

①11月号
②7月号
の広報しらおかで
募集します。

詳しくは、企画政策課
広聴広報魅力発信担当まで
お問い合わせください。

とじ穴のご利用ください

発行 2024年2月1日発行
編集 白岡市
白岡市経営企画部企画政策課広聴広報魅力発信担当
白岡市千駄野4-2-2番地 ☎0480(92)1111
ホームページ https://www.city.shiraoka.jp/

UD
FONT
by MORISAWA