

S 広報しらおか Shiraoka

2024

4

vol.677

春が、来た

特集

令和6年度
当初予算の概要をお知らせします



市公式LINE



市公式SNS



マチイロ

マチイロアプリで
広報しらおかを配信しています



人口 52,613 人(前月比 11人減・平均47.3歳) 男26,113人(平均46.1歳) 女26,500人(平均48.4歳) 世帯数22,977(前月比 11世帯減)(3月1日現在)

令和
6年度

当初予算の概要をお知らせします

令和6年第1回白岡市議会定例会で、令和6年度の予算が可決されました。

令和6年度一般会計当初予算は、歳入歳出それぞれ、179億5,800万円、前年度と比べ0.7%の増になり過去最大の予算規模となりました。

厳しい財政運営の中にあっても、市民本位の視点に立ち、複雑化、高度化する行政課題に的確に対応し、更なる住民福祉の向上を図るべく、優先すべき事業を厳選し、限られた財源を都市計画道路、白岡駅西口駅前広場、医療福祉拠点の整備や東部中央土地区画整理事業など、これからの本市まちづくりに大きく寄与することになる大規模事業や真に必要とされる重点分野へ振り向け、予算を編成したものです。これに特別会計、公営企業会計を含めた予算の総額は310億6,066万7千円で、前年度と比べて約2.4%の減になります。

令和
6年度

施政方針



白岡市長
藤井 栄一郎

全

国的な人口減少・少子高齢化の進行、ポストコロナの新しい生活様式への変化、著しい物価高騰など、これまで経験したことのない時代への転換期を迎えている中、本市が大きく飛躍していくためには、非常に重要な時期を迎えております。

令和5年度では、5月に新型コロナウイルス感染症法上の位置付けが2類から5類相当に引き下げられたことから、コ

ロナ脱却元年として、各種事業を4年ぶりに元どおりの規模とし、新たな工夫を凝らして実施いたしました。コロナ禍前に単に戻るだけではなく、皆様の英知を結集して創意工夫を凝らし、何事も進化させていくことが非常に重要であると考えております。

令和6年度は、安定的で信頼される行財政運営を推進し、誰一人取り残さない持続可能でより良い社会を実現するため、

各種施策をスピード豊かに進めてまいります。引き続き、「第6次白岡市総合振興計画」に基づき、本市がもっと元気に、市民の皆様がもっと幸せに、「白岡市に住みたい、住み続けたい、住んでよかった」と思っただけのようなまちづくりのため、市政運営に全力を尽くしてまいります。市民の皆様のご理解、ご協力を賜りますようお願い申し上げます。

令和6年度 一般会計当初予算 179億5,800万円

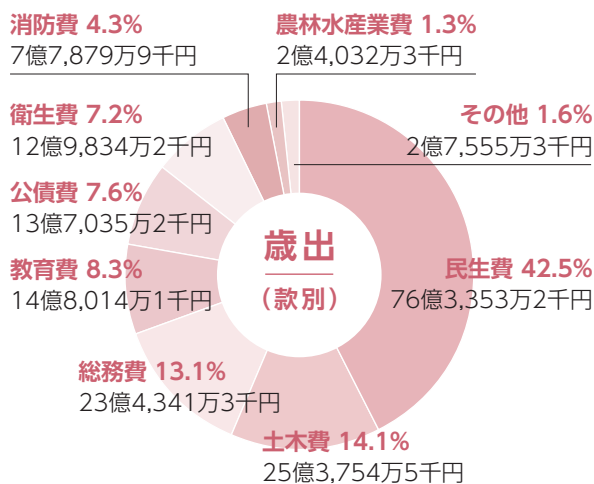
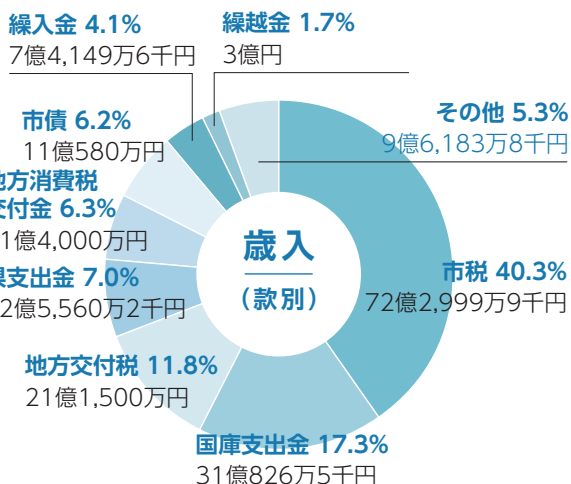

用語の解説

歳入

市税…皆様から納めていただいた市民税や固定資産税、軽自動車税など

国庫支出金…市が行う事業に対する国からの負担金や補助金など

地方交付税…地方自治体の財政力に応じて国税の一部が交付されるもの

県支出金…市が行う事業に対する県からの負担金や補助金など

地方消費税交付金…消費税10%のうち2.2%が地方消費税であり、県から市へ按分して交付されるもの

市債…公共施設の建設などの際に、財源を補うための借入金

繰入金…他会計や基金などから一般会計に移されるもの

繰越金…会計年度が終了し、次の年度へ持ち越した金額

その他…地方譲与税や公共施設の使用料、証明書の発行手数料など

歳出

民生費…子育て支援や障がい者(児)福祉、高齢者福祉など社会保障に要する経費

土木費…道路、公園などの建設や維持及び都市計画などに要する経費

総務費…事務、財産管理、戸籍、税の課税や徴収などに要する経費

教育費…学校教育や生涯学習活動、図書館・公民館などの管理に要する経費

公債費…市が借り入れた市債の元金・利子の返済に要する経費

衛生費…予防接種や健康診断、環境対策に要する経費

消防費…消防の活動や施設の維持などに要する経費

農林水産業費…農業委員会の運営や農業の振興に要する経費

その他…議会費や商工振興などに要する経費

令和6年度 予算のポイント

3つの分野に重点を置いた予算を編成

01 都市基盤・交通ネットワークの充実

くらしを支える都市機能の立地を誘導するとともに、幹線道路の整備や公共交通の充実により快適で誰もが住みやすい街を目指します。

●都市計画道路の整備を推進します



都市計画道路白岡宮代線、白岡駅西口線を整備し、都市基盤・交通ネットワークの充実を図ります。

●エリアマネジメントを推進します



地域住民などが主体となり、新白岡駅周辺地域の賑わいを創出する公共空間(東口交番北側)の活用などの取組を支援します。

02 誰もが生き生きと暮らせるまちづくりの推進

子どもを安心して産み育てることができる地域社会を目指し、子育て支援の充実や教育環境の整備をすすめるとともに、保健・医療・介護などの各種支援の充実を図ります。

●学校給食費の負担を軽減します



学校給食費の改定に伴う引き上げ分に対する補助の実施、保護者の負担する給食費の一部を減免します。

●居場所づくりの実証実験を実施します



4月末で閉鎖する市役所連絡所跡地を、多世代が集える地域コミュニティスポットとして開設、運営する実証実験を実施します。

03 農業・環境のまちの推進

合理的な農地利用の推進などにより地域農業の活性化を図るとともに、自然環境の保全や地球温暖化対策を推進します。

●梨団地の整備をします



農地の一体的利用に向けた耕作条件の改善を行い、柴山地区に3haの梨団地を整備します。

●個人向け省エネ設備の導入を支援します



個人向け太陽光発電及び蓄電池設備などの導入を促すかたを支援します。



納付書で市税などを納付しているかたへ

届出印不要、キャッシュカードで口座振替の申込みができます



ペイジー 口座振替受付サービスでは…

- ・キャッシュカードで申込みができます。
- ・書類手続きより口座振替開始の期間が短くなります。
- ・通帳も届出印も必要ありません。

対象科目 市県民税・森林環境税（普通徴収）、固定資産税・都市計画税、軽自動車税（種別割）、国民健康保険税、後期高齢者医療保険料、介護保険料、保育料、学童保育料、保育所給食費

申込み場所 市役所窓口（税務課、保険年金課、高齢介護課、こども保育課）

持ち物 キャッシュカード、本人確認ができるもの（運転免許証・健康保険証など）

- ※来庁できない場合は、書類で手続きできます。ご連絡ください。
- ※口座名義人と異なるかたが手続きする場合は委任状が必要です。
- ※利用できないキャッシュカードがあります。

取扱金融機関（ペイジーでの受付の場合）

埼玉りそな銀行	りそな銀行	三井住友銀行	足利銀行	武蔵野銀行	埼玉縣信用金庫	中央労働金庫	三菱UFJ銀行	ゆうちょ銀行
---------	-------	--------	------	-------	---------	--------	---------	--------

- ※南彩農業協同組合はペイジー口座振替受付サービスの対象外です。
- ※保育料、学童保育料、保育所給食費は、埼玉りそな銀行、足利銀行、武蔵野銀行、埼玉縣信用金庫のみ利用可能となります。

口座振替開始までの期間（ペイジーでの受付の場合）

振替を希望する納期限日の約20日前までに申込みが必要です。
令和6年度第1期から各科目などの口座振替を希望する場合は、次の表を参考にしてください。

科 目	市県民税・森林環境税（普通徴収）	固定資産税・都市計画税	軽自動車税（種別割）	国民健康保険税 後期高齢者医療保険料 介護保険料	保 育 料 学 童 保 育 料 保 育 所 給 食 費
申込み期限	6月10日（月）	5月10日（金）		7月10日（水）	担当にお問い合わせください。
振替開始（第1期納期限）	7月1日（月）	5月31日（金）		7月31日（水）	

問合せ ☎0480(92)1111

- 税 務 課** 徴収管理担当（市県民税、固定資産税、軽自動車税（種別割））
- 保 険 年 金 課** 国民健康保険担当・後期高齢者医療担当（国民健康保険税・後期高齢者医療保険料）
- 高 齢 介 護 課** 介護保険管理担当（介護保険料）
- こども保育課** 保育担当・学童保育担当（保育料、学童保育料、保育所給食費）

4月から市の組織が変わりました

行政ニーズにスピード感を持って対応することや社会情勢の変化に対応するため、組織の見直しを行いました。

見直しの内容

①組織の設置

- 道路課「白岡駅西口線整備推進室」
▶都市計画道路白岡駅西口線の整備促進を図ります。

②組織の解消

- 商工観光課「新型コロナウイルス緊急経済対策室」
健康増進課「新型コロナウイルスワクチン対策室」
▶新型コロナウイルス感染症の5類感染症移行及び新型コロナウイルスワクチンの特例臨時接種の終了に伴い、組織を解消しました。
新型コロナウイルス感染症については、今後も各課において適切に対応します。

問合せ 企画政策課政策調整担当 ☎0480(92)1111 内線342

高齢者福祉計画・ 第9期介護保険事業計画を策定しました

基本理念 「誰もが生き生きと健やかに暮らせるまち」

計画期間 令和6～8年度の3年間

基本方針 1. 地域包括ケアの深化・推進

2. 社会参加と生きがいの推進

基本目標 ①地域支援事業の充実

地域包括支援センターの機能強化、認知症施策や在宅医療・介護連携、介護をする家族への支援を推進します。また、介護が必要な状態になる前からの介護予防事業を推進します。

②介護サービス等の基盤整備

介護が必要となった人が介護保険サービスを利用し、その人が希望する日常生活が営めるよう、介護保険サービスなどの充実と安定的な提供体制を促進します。

③福祉サービスの充実

高齢者が地域で暮らし続けられるよう、きめ細かい福祉サービスの充実を図ります。

④健康、社会参加と生きがいのづくり

高齢者が健やかで主体的に輝く人生を送ることができるよう、健康づくり、生涯学習、生涯スポーツ、就労、趣味及び世代間交流活動などを推進します。

⑤安心と安全の環境づくり

情報提供や相談体制、地域で支え合う体制を充実し、一人一人の権利が守られた、安心して暮らせる環境づくりに努めます。

⑥福祉のまちづくり

福祉の心を育成する福祉教育、福祉学習の充実を図り、高齢者にやさしいまちづくりを行政と市民との協働の中で推進していきます。

介護保険料の改定

第9期介護保険事業計画における総給付費の見込額に基づき、今後3年間の介護保険料を改定しました。

第8期介護保険料の年額（基準額）は、59,000円でしたが、第9期介護保険料の年額（基準額）は、65,800円となりました。

所得段階	市民税課税状況	対象者（前年の所得状況など）	保険料調整率	保険料（年額）
第1段階	世帯非課税	●生活保護受給者 ●老齢福祉年金※ ¹ 受給者 ●合計所得金額※ ² と課税年金収入額の合計が80万円以下	0.285	18,700円
第2段階	本人非課税	合計所得金額と課税年金収入額の合計が120万円以下	0.485	31,900円
第3段階		合計所得金額と課税年金収入額の合計が120万円を超える	0.685	45,100円
第4段階	世帯課税	合計所得金額と課税年金収入額の合計が80万円以下	0.90	59,300円
第5段階	本人非課税	合計所得金額と課税年金収入額の合計が80万円を超える	1.00	65,800円
第6段階	本人課税	合計所得金額が120万円未満	1.20	79,000円
第7段階		合計所得金額が120万円以上165万円未満	1.35	88,900円
第8段階		合計所得金額が165万円以上210万円未満	1.40	92,200円
第9段階		合計所得金額が210万円以上265万円未満	1.60	105,400円
第10段階		合計所得金額が265万円以上320万円未満	1.65	108,700円
第11段階		合計所得金額が320万円以上360万円未満	1.75	115,300円
第12段階		合計所得金額が360万円以上400万円未満	1.80	118,600円
第13段階		合計所得金額が400万円以上450万円未満	1.85	121,900円
第14段階		合計所得金額が450万円以上500万円未満	1.90	125,100円
第15段階		合計所得金額が500万円以上550万円未満	2.10	138,300円
第16段階		合計所得金額が550万円以上600万円未満	2.20	144,900円
第17段階	合計所得金額が600万円以上	2.30	151,500円	

※1 老齢福祉年金 明治44年(1911年)4月1日以前、または大正5年(1916年)4月1日以前に生まれで一定の要件を満たしているかかかを受けている年金です。
 ※2 合計所得金額 収入金額から必要経費に相当する金額を控除した金額のことで、扶養控除や医療費控除などの所得控除をする前の金額です。第1～5段階は、「公的年金等に係る雑所得」を控除した金額を用います。土地売却などに係る特別控除額がある場合は、「長期譲渡所得及び短期譲渡所得に係る特別控除額」を控除した金額を用います。



空家をお持ちのかたへ

除却工事、廃材の撤去などに補助金を支給します

白岡市空家等除却補助金

対象空家

市内にある、昭和56年以前に建築され、1年以上居住または使用されていない一戸建て住宅（店舗などの用途を兼ねるものは、床面積が延べ面積の2分の1未満であれば該当）

補助対象経費

空家などの除却工事、廃材の撤去、廃材の処分（家財処分費用除く。）

補助金額

補助対象経費の合計額に2分の1を乗じて得た額（1,000円未満切捨て、上限30万円）

申請方法

空家などの所有者が、環境課窓口または市公式ホームページにある申請書を郵送または窓口で
※工事に着手する前に申請が必要
※所有者が複数いる場合は、全員の同意書が必要

受付期間

4月10日（水）～予算額に達するまで
※この補助金は、令和10年度で終了予定です。

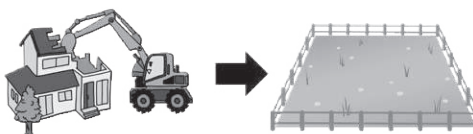

▲詳細はこちら

白岡市空家等除却に係る固定資産税相当額補助金

対象

白岡市空家等除却補助金を利用して空家などを除却した、跡地の所有者
※固定資産税の課税標準の特例（住宅用地特例）を受けていない、営利目的で使用している、所有者が相続以外の理由で変更された跡地は対象外です。

補助対象経費

住宅用地特例から除外された補助対象地の固定資産税

補助金額

空家の除却により住宅用地特例が解除されたことに伴う固定資産税の増額分（100円未満は切捨て）※最大2年度間補助

申請方法

環境課窓口または市公式ホームページにある申請書を郵送または窓口で
※この補助金は、令和10年度除却分で終了予定です。

その他

補助金の支払いは、令和7年度以降になります。



▲詳細はこちら

問合せ 〒349-0292 白岡市千駄野432番地
環境課環境保全担当 ☎0480(92)1111 内線284・285



駅周辺で 出店をお考えのかたへ

空き店舗への新規出店者に、改修工事費・賃借料の一部を予算の範囲内で補助します

白岡市駅周辺空き店舗出店支援事業補助金

対象事業

白岡駅・新白岡駅周辺の商業地域、近隣商業地域内及び各駅から概ね半径300m以内の空き店舗で、新規出店者が2年以上継続することを見込んで行う小売業・飲食業

※次の事業は対象外

補助金交付決定前に着手した事業、市内で事業を営んでいるかたが移転を目的に行う事業、宗教法人または政治団体による事業

対象店舗

事業用に使用されていた賃貸用店舗物件で、3か月以上継続して事業が行われていない店舗（使用実績がない場合は、建築後1年以上経過している店舗）

※次の店舗は対象外

大規模小売店舗立地法の対象となる施設内のテナント型のもの、店舗部分と住宅部分が明確に分離できない住宅部分を有するもの

対象要件

- ①市税などを滞納していないこと
- ②空き店舗の所有者が新規出店者（法人は代表者）と同一人、配偶者、2親等以内の血族または姻族ではないこと
- ③白岡市商工会に事業計画書及び収支予算書の確認を受けていること
- ④改修工事の補助を受ける場合は、令和7年3月14日（金）までに工事を完了し、市に実績報告書を提出できること

補助対象経費（今年度から補助限度額を引き上げました）

補助対象経費	補助率	補助限度額	補助期間など
改修工事に係る経費	1/2 以内	60 万円	1 回限り
賃借料（敷金・礼金を除く。）		10 万円／月	12 か月以内*

※賃借料のうち、年度をまたぐ月分の補助は、翌年度の予算状況によって交付決定します。ご要望に添えない場合がありますのでご了承ください。



▲詳細はこちら

活用ください

白岡市空き店舗情報登録制度

市内の空き店舗情報を市公式ホームページに掲載日から2年間掲載し、売りたいかた・貸したいかた、買いたいかた・借りたいかたとのマッチングを支援します。

※マッチング後に紛争などが生じた場合は、市は一切関与しません。

対象物件

所有者または売却、賃貸の代理などの権利を持つ宅地建物取引業者が売却、賃貸しようとする使用されていない店舗、事務所などの物件



▲詳細はこちら

住まいの補助金



令和6年度 住宅リフォーム補助金

対象

- ①市内にある住宅であること（賃貸の場合は所有者の承諾が必要）
- ②市内事業者が行う工事であること
- ③工事は、補助金交付決定後に着手し、令和7年2月28日（金）までに完了すること

補助対象経費

10万円以上

補助率

対象経費の5%（上限5万円）

申請方法

商工観光課または市公式ホームページにある申請書と添付書類を窓口へ

受付期間

5月1日(水)～31日(金)（予算を超える場合は抽選。超えない場合は、受付期間後においても予算に達するまで先着順で受付します。）

抽選日

6月上旬（予定）。申請者全員に文書で連絡します。落選した場合、提出された書類は郵送で返却します。



▲詳細はこちら

問合せ 商工観光課商工振興担当 ☎0480(92)1111 内線293

令和6年度 白岡市住宅用創エネ・省エネ機器設置費補助金

対象

市内の自ら居住する既存住宅に、下表の補助対象機器を設置、または電気自動車を購入するかた

申請方法

環境課または市公式ホームページにある申請書を窓口へ

受付期間

4月15日(月)～予算額に達するまで



▲詳細はこちら

その他

機器の購入、設置を行う前に、申請が必要です。購入及び設置済み、中古品購入は対象外です。

補助対象機器	補助金額
住宅用太陽光発電システム	3万円
住宅用LED照明器具 ^{※1}	補助対象機器の購入及び設置に係る費用の1/2以内（上限5千円）
定置用リチウムイオン蓄電池 ^{※2}	3万円
V2H充放電設備 ^{※2}	3万円
電気自動車（EV・PH（E）V）	5万円

※1 LEDは、既存の照明器具2か所以上を照度2,000ルーメン以上の機器に交換する必要があります（スタンドライトや電球タイプは対象外）。

※2 新築住宅も対象となります（建築中物件についても対象となります）。

問合せ 環境課ゼロカーボン推進室 ☎0480(92)1111 内線285・286



地震に強い家造り ～住宅の耐震化で命を守ろう～

市では、昭和 56 年 5 月 31 日までに工事に着手した木造 2 階建て以下の住宅所有者などに対し、耐震診断・耐震改修・耐震シェルターの設置に係る費用の一部を補助しています。予算が無くなり次第、受付を終了します。お早めにお問合せください。

補助の種類	補助金額
耐震診断	最大5万円 （耐震診断料が10万円以下の場合） 最大8万2千円 （耐震診断料が10万円を超えた場合）
耐震改修	最大40万円
耐震シェルター	最大10万円

※補助を受けるためにはその他条件があります。詳細はお問合わせください。

今年の 1 月に発生した能登半島地震により、昭和 56 年以前に建てられた旧耐震基準住宅をはじめ、多くの建物が倒壊しました。地震はいつ起こるかわかりません。命を守るために日ごろの備え（減災対策）が必要です。その一つとして、住宅の耐震化を検討してみませんか。耐震改修を行うと、税金の優遇を受けられる場合があります。



▲詳細はこちら

問合せ 建築課建築担当 ☎0480(92)1111 内線234

合併浄化槽への転換の補助金

対象

公共下水道の事業計画の認可を受けた区域及び農業集落排水整備事業の事業採択区域以外の区域で、家庭用のくみ取り便槽または単独処理浄化槽を転換するかた（建築確認を伴うものは除く。）

申請方法

浄化槽設置整備事業補助金希望申請書（2 部）を窓口へ
※合併処理浄化槽を設置する前に申請が必要です。

受付期間

5月7日(火)～31日(金)

※予算額を超える場合は抽選とし、越えなかった場合は、11月29日（金）まで先着順で受け付けます。

抽選日

6月上旬（予定）

※電話または文書で結果を回答します。

補助金額（上限）

	5人槽	6～7人槽	8～10人槽
転換	35万2千円	43万4千円	56万8千円
処分費	くみ取り便槽6万円・単独処理浄化槽9万円		
配管費	18万円		



▲詳細はこちら

問合せ 上下水道課管理担当 ☎0480(92)1645

対象

- 保険税(料)を納付書や口座振替で納めていて、次の①～②に該当するかた
- 令和5年4月2日～10月1日に**
- ①同じ世帯の国民健康保険の加入者が全員65～74歳になった世帯主のかた
 - ②後期高齢者医療制度に加入したかた (ともに、本市に転入したかたを含む。)

※次のかたは対象外

- 年金天引きから口座振替に納付方法を変更したかた
- 年金が年額18万円未満のかた
- 介護保険料との年金天引き額の合計額が年金額の2分の1を超えるかた

その他

対象者には、4月上旬にお知らせ、または決定通知書を送付します。

国民健康保険税率などが変わります

将来に渡って市の国民健康保険制度を安定的に運営していくため、ご理解いただきますようお願いいたします。

	医療分	後期支援分	介護分
所得割	7.04%	2.29% → 2.41%	2.13% → 2.21%
均等割	23,700円 → 28,400円	14,100円 → 14,700円	14,700円 → 15,400円
限度額	65万円	22万円 → 24万円	17万円

市は県が示す国民健康保険事業費納付金を支払っています。県は財源確保のため、納付金の基となる標準保険税率の見直しを市に求めています。現状は、標準保険税率と市の保険税率に差が生じている状態のため、保険税率を変更し、標準保険税率との差を埋めていきます。なお、市では急激な負担増とならないよう基金を活用し、段階的に税率を見直していく予定です。

問合せ 保険年金課 ☎ 0480 (92) 1111

人間ドック・脳ドック補助

		国民健康保険加入者の場合	後期高齢者医療加入者の場合
補助対象・補助対象者		<ul style="list-style-type: none"> ・受診時点で35歳以上75歳未満のかた ・納期の到来している国民健康保険税を完納しているかた ・人間ドック(脳ドックも可能な限り)の健診項目に、特定健康診査の健診項目(欄外下※参照)が含まれていること ・年度内に、特定健康診査を受診していないかた 	<ul style="list-style-type: none"> ・納期の到来している後期高齢者医療保険料を完納しているかた ・年度内に国民健康保険で補助を受けていないかた ・年度内に後期高齢者医療健康診査を受診していないかた
補助額		検査費用の3分の2以内(上限27,000円) ※年度内に1回で、人間ドックまたは脳ドックのどちらか	
申請方法など	白岡中央総合病院 蓮田病院 新久喜総合病院	<p>申請手順</p> <ul style="list-style-type: none"> ①希望する医療機関に予約 ②保険年金課で補助申請後、利用券を受取り ③予約日に医療機関に利用券を提出 <p>持ち物</p> <ul style="list-style-type: none"> ①国民健康保険被保険者証 または 後期高齢者医療被保険者証(保険証) ②特定健康診査の受診券 または 健康診査の受診券(受診する年度のもの) 	<p>申請手順</p> <ul style="list-style-type: none"> ①受診後(受診した年度の翌年度8月末まで)に保険年金課で補助申請 ②後日、世帯主の口座に補助金を振込
	その他の病院	<p>申請手順</p> <ul style="list-style-type: none"> ①受診後(受診した年度の翌年度8月末まで)に保険年金課で補助申請 ②後日、世帯主の口座に補助金を振込 <p>持ち物</p> <ul style="list-style-type: none"> ①被保険者証(保険証) ②領収書(原本) ③振込口座のわかるもの(世帯主のもの) (世帯主以外の口座に振り込みを希望される場合には、委任状が必要です。) ④人間ドックまたは脳ドックの受診結果(特定健康診査の項目が確認できること。脳ドックを受診されたかたも可能な限り、受診結果をご提示ください。) ⑤特定健康診査の受診券(受診した年度のもの) 	<p>申請手順</p> <ul style="list-style-type: none"> ①受診後(受診した年度の翌年度8月末まで)に保険年金課で補助申請 ②後日、受診者の口座に補助金を振込 <p>持ち物</p> <ul style="list-style-type: none"> ①被保険者証(保険証) ②領収書(原本) ③振込口座のわかるもの(受診者のもの) ④人間ドック または 脳ドックの受診結果 ⑤健康診査の受診券(受診した年度のもの)

※身体計測(身長・体重・BMI・腹囲) / 血圧測定 / 血糖検査(空腹時血糖またはヘモグロビンA1c) / 肝機能検査(AST(GOT)・ALT(GPT)・γ-GT(γ-GTP)) / 脂質検査(中性脂肪・HDLコレステロール・LDLコレステロールまたはNon-HDLコレステロール) / 尿検査(尿糖・尿たん白) / 総合判定(所見有無・判定医師名)
以下は、検査実施していれば結果を添付・・・貧血検査(ヘマトクリット値・血色素量・赤血球数) / 心電図 / 腎機能検査(血清クレアチニン(eGFR)・尿酸)

問合せ 保険年金課 ☎ 0480 (92) 1111

集合狂犬病予防注射日程



毎年、4月1日～6月30日に予防注射を受けてください

月 日	時 間	会 場
4月9日(火)	午前10時～11時	JA 南彩 大山集出荷所
	午後1時30分～2時30分	篠津久伊豆神社
4月10日(水)	午前10時～11時	太田新井転作促進研修施設
	午後1時30分～3時	勤労者体育センター駐輪場前
4月11日(木)	午前10時～11時	八幡公園
	午後1時30分～3時	白岡市役所公用車駐車場

○手数料 1頭 3,500円

○申込み 当日、会場へ

○持ち物

飼い犬を登録済のかた▶集合狂犬病予防注射のお知らせはがき、手数料

飼い犬が未登録のかた▶手数料、新規登録手数料別途3,000円

○その他

会場に来られない場合は、お知らせはがきをお持ちのうえ、動物病院へ。市外の病院で接種した場合は、病院で発行される「狂犬病予防注射済証」と「お知らせはがき」を環境課窓口へ提出し、狂犬病予防注射済票の交付を受けてください。

【注射前後の注意】

犬の体調が優れない場合は、体調が回復してから注射を受けてください。注射後、犬の様子がいつもと違う場合は、動物病院へ相談してください。



問合せ

環境課環境衛生担当 ☎ 0480 (92) 1111
内線 282・283



市の国際交流事業を紹介します

本事業は白岡国際交流会に委託しています。

▶日本語教室 (毎週木・日曜日に開催)

マンツーマン形式で日本語を教えます。教えることを通じて学習者からその国の文化を学ぶことができます。日本語学習支援ボランティア随時募集中です。



▶オープンサロン (6・8・10・12・1月に開催予定)

さまざまな国の人と交流しながら、異文化を体験できます。



▶日本語学習支援ボランティア養成講座 (2月下旬に開講予定)

日本語を学ぶ外国人の多様な希望に寄り添えるよう、よりよい日本語学習支援の方法を学びます。



自分に合った活動を選んで、国際交流してみましょ
詳細は、実施月の広報しらおかでお知らせします

問合せ 地域振興課市民協働担当 ☎ 0480 (92) 1111 内線 384

日本語教室開催予定表

日本語にお困りの外国人を対象とした教室です。参加しませんか！

4月 April

SUN	MON	TUE	WED	THU	FRI	SAT
	1	2	3	4	5	6
7	8	9	10	11	12	13
14	15	16	17	18	19	20
21	22	23	24	25	26	27
28	29	30				

開催日時▶木曜日・日曜日
午前10時～11時30分

費用▶無料
場所▶白岡市小久喜 1227-1 中央公民館

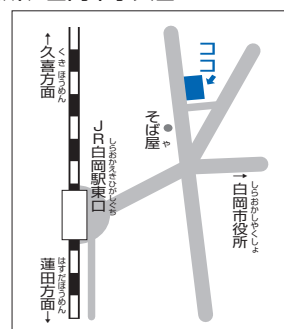

※状況により、開催しない場合があります。

お子さんを養育しているかた、 ひとり親家庭などのかた 重度の障がいをお持ちのかたへの医療費の助成

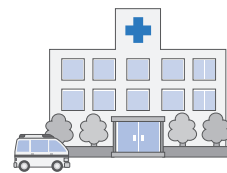

対象は、医療費のうち保険が適用される保険診療分です。
加入している健康保険組合などから、高額療養費や附加給付金などが支給される場合は、その分を除いた額を助成します。

◀ 受給資格対象者 ▶

こども医療費制度

18歳に達した日以降の最初の3月31日までの児童を養育しているかた

ひとり親家庭等医療費制度 (所得制限あり)

ひとり親家庭などの児童(18歳年度末まで・一定の障がいがある児童は20歳未満まで)とその母(父)または養育者

重度心身障害者医療費制度 (所得制限あり)

次のいずれかに該当するかた

- 1 1～3級の身体障害者手帳をお持ちのかた
- 2 ①～③の療育手帳をお持ちのかた
- 3 1級の精神障害者保健福祉手帳をお持ちのかた
- 4 65歳以上で、埼玉県後期高齢者医療広域連合などの障害認定を受けているかた

※1～4に該当したときの年齢が65歳以上の場合は対象外



◀ 医療費の申請方法 ▶

県内の指定医療機関などで受診する場合

各福祉医療制度の受給資格証を提示することで、医療費(一部負担金)の支払いが不要となります。
※後期高齢者医療保険加入者以外のかたで、ひと月の一部負担金が一医療機関2万1,000円以上の場合、70歳以上75歳未満のかたは外来8,000円以上、入院15,000円以上の場合、または人工透析など長期高額疾病を受給し、社会保険、国民健康保険に加入しているかたは、一部負担金が必要です。支払い後は下に記載の「指定医療機関以外の場合」に準じた手続きを行ってください。

指定医療機関以外で受診する場合

申請書に必要事項を記入し(月ごと、医療機関ごと)、領収書欄に医療機関で証明を受けるか、医療機関が発行した領収書を添付のうえ、下に記載の「提出場所」へ提出してください。
※医療機関により、別途証明料を請求される場合があります。

提出場所

市役所庁舎▶福祉課
はぴすしらおか▶こども保育課、東児童館、西児童館

問合せ

☎ 0480 (92) 1111

[こども医療費制度、ひとり親家庭等医療費制度] こども保育課こども給付担当 内線 185～187

[重度心身障害者医療費制度] 福祉課障がい者福祉担当 内線 162～165

子育てで お悩みのかたへ

子育て支援センター職員や家庭児童相談員が訪問相談します

訪問日時 休館日を除く月～金曜日
午後1時～4時
※訪問は1時間程度。日時は要相談
※当日の訪問はできません。

対象 未就学児のいるご家庭で、転入して間もないかた、相談する人がいないかた、どこに相談したらいいかわからないかた

申込み 午前9時～午後5時に電話で



引っ越したばかりで
どこに行ったらいいかわからない

これって反抗期？
どうしたらいいかわからない



問合せ 子育て支援センター「はぴちる」
☎ 0480 (92) 7389

子育てを地域で応援

ファミリーサポートセンター 会員募集

ファミサポってなに？

育児の援助を受けたかたと、育児を手伝いたいかたが、お互い会員となり、子育てを地域で支え合う組織です。現在、約450名の依頼会員と、約90名の協力会員が在籍しています。

会員になるには？

入会説明会への参加が必要となりますので、お問合わせください。

対象

育児を手伝いたいかた
▶市内在住の20歳以上のかた
育児の援助を受けたかた
▶市内在住または、在勤の1歳～小学6年生の子と同居している親族のかた

援助を受けたい場合の利用料金は？

月～金曜日 (午前7時～午後7時)	700円／1時間
上記以外の時間及び土・日曜日、祝日、年末年始	800円／1時間

育児の手伝いはどんなことをするのか？

- ・保育施設、習い事などへの送迎
- ・学校の放課後、児童クラブ終了後の預かり
- ・保護者の外出時の預かりなど

問合せ 白岡市ファミリー・サポート・センター
☎ 0480 (92) 7389

シャッターチャンス!

交通安全感謝状

12/25 久喜警察署

長期にわたり交通死亡事故の抑止に貢献した白岡市交通安全母の会に、埼玉県警察本部長から感謝状が贈呈されました。



前列右側 白岡市交通安全母の会久保会長

焼き立てパンが届きました

2/8 市長室

県立久喜特別支援学校白岡分校食品加工班の生徒の皆さんは授業の一環としてパン作りを行っています。授業の成果として焼き立てパンを届けていただきました。



答申がありました

2/9 市長室

白岡市介護保険等運営協議会から、白岡市高齢者福祉計画・第9期介護保険事業計画(案)の審議結果の答申書が提出されました。

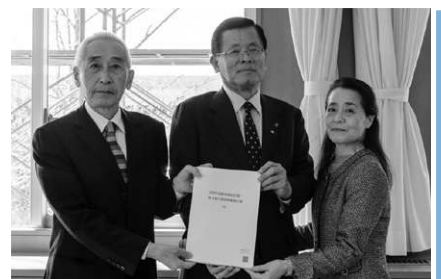

Shiraoka City Information

マークの見方

内 内容 時 日時・期間 対 対象 定 定員 講 講師
 協 協力 費 費用 持 持ち物 所 会場 申 申込み
 送 送付先 他 その他 問 問合せ

子育て応援情報コーナー

東児童館

●開館時間 午前9時～午後5時 ●休館日 4/4・11・18・25・27・30
 ●住所 千駄野445（はびすしらかか2階） ☎ 0480（92）7389 ✉ jidoukan@city.shiraoka.lg.jp

ページID：4400



イベント	日時	対象・定員・講師など	内容・申込み・会場
乳幼児 アスレチック	4月20日(土) ①午前10時～正午 ②正午～午後2時	対 ①0～2歳の乳幼児と保護者 ②3～6歳の幼児と保護者	内 ウェーブバランス、飛び石、マット、跳び箱、鉄棒など 申 当日、会場へ
運動遊びタイム	4月21日(日) 午前10時～11時	対 小中学生 定 50名(先着順)	内 集団遊び 所 ふれあいの森公園 申 4月10日(水)午前9時～14日(日)正午 市公式ホームページで
いっしょにつくろう	4月29日(月・祝) ①午前10時～10時40分 ②午前11時～11時40分	対 ①市内在住の1～3歳の幼児と保護者 ②市内在住の4歳～小学2年生の児童と保護者 定 各12組(先着順)	内 ①何でも食べるよ、お散歩わんちゃん 申 ②動かせ、旗上げパペット 4月16日(火)午前9時～20日(土)正午 窓口、電話または市公式ホームページで
リトミック教室	5月4日(土) ①午前10時～10時40分 ②午前11時～11時40分	対 ①8か月～2歳の乳幼児と保護者 ②3～6歳の幼児と保護者 定 各15組(先着順) 講 はつのりよ 梨沙 氏	内 表現遊び、季節の歌、楽器遊びなど 申 当日、会場へ 他 裸足で活動します。動きやすい服装でお越しください。
こどもの日のイベント	5月5日(日・祝) 午前10時～11時30分	対 乳幼児と保護者及び小中高生	内 こいのぼり制作、ゲームコーナー 申 当日、会場へ
親子クッキング	5月11日(土) 午前10時～正午	対 市内在住の4歳～小学4年生の児童と保護者 定 12組(抽選) 費 1組500円	内 手作り総菜パン 所 はびすしらかか調理実習室 申 4月26日(金)午前9時～5月1日(水)正午 窓口、電話または市公式ホームページで
おはなし会	5月13日(月) 午前11時～11時30分	協 子どもと本を読むあゆみ会	内 絵本の読み聞かせ 申 当日、会場へ

ファミリー・サポート・センター

●受付時間 午前9時～午後5時 ●休館日 4/4・7・11・14・18・21・25・27・28・30
 ●住所 千駄野445（はびすしらかか2階） ☎ 0480（92）7389 ✉ famisapo@city.shiraoka.lg.jp

ページID：4523



イベント	日時	対象	申込み・その他
入会説明会	4月20日(土) 午前10時～11時	協会員 ▶ 子育ての援助(送迎、預かりなど)のできるかた 依頼会員 ▶ 子育ての援助を受けたいかた	申 4月15日(月)までに電話で 他 個別対応可

子育て支援センターはぴちる

●開館時間 午前9時～午後5時 ●休館日 4/4・11・18・25・27・30
●住所 千駄野445 (はびすしらおか2階) ☎ 0480 (92) 7389 ✉ jidoukan@city.shiraoka.lg.jp

ページID: 4400



イベント	日時	対象・定員・協力など	内容・申込み・持ち物
ぷち・ころころクラブ	4月15日(月) 午前11時～11時30分	対 市内在住の6～12か月の乳児(未就園)と保護者 定 15組(先着順)	内 親子のふれあい遊びなど 申 当日、会場へ
はぴはぴ	4月16日(火) 午前10時～10時30分	対 市内在住の4月生まれの乳幼児(未就園)と保護者	内 手形を押しした誕生日カード作り、計測おしぼり 持 申 当日、午前10時15分までに会場へ
計測DAY	4月16日(火) 午前10時45分～11時45分	対 市内在住の乳幼児と保護者	内 身長・体重測定、手形または足形押しおしぼり 持 申 当日、午前11時15分までに会場へ
育児講座こっこ	4月23日(火) 午前10時～11時	対 市内在住の乳幼児の保護者 定 15名(抽選)	内 ママだけで制作、雑談タイム 所 申 はびすしらおか会議室6・7 他 4月15日(月)午前9時～19日(金)正午 窓口、電話または市公式ホームページで プレイルームで託児有り
「にこ梨ん♪」のベビーサロン(全5回)	5月22～6月19日の水曜日 午前10時30分～11時45分	対 全ての回に参加出来る、市内在住の令和5年10月1日～令和6年4月1日生まれの乳児(未就園)と保護者 定 12組(先着順) 協 しらおか子育てネット 費 「にこ梨ん♪」 500円(初回に集金)	内 グループトーク、ベビーマッサージ、リフレッシュ体操など 申 4月22日(月)午前9時～26日(金)正午 窓口または電話で

西児童館

●開館時間 午前9時～午後5時 ●休館日 なし
●住所 白岡 857-6 ☎ 0480 (92) 4761



イベント	日時	対象・定員・協力など	内容・申込み
こどもの日企画	5月5日(日・祝) 午後3時～4時30分	対 小中高生 定 20名(先着順)	内 スライムづくり 申 当日、会場へ
リサ先生と楽しくリトミック!	5月5日(日・祝) ①午前9時30分～10時30分 ②午前10時45分～11時45分	対 ①は2～3歳、②は4～5歳の幼児と保護者 定 各15組40名(先着順)	内 親子でリトミック 申 当日、会場へ
つくってみよう	5月10日(金) 午前10時～11時	対 乳幼児と保護者 定 25組(先着順)	内 いちごの壁かざり 申 当日、会場へ
西児だよ!全員集合!	5月10日(金) 午後4時～4時30分	対 小学生 定 15名(先着順)	内 動くぞ!キモ可愛いあおむしづくり 申 当日、会場へ
お話の広場	5月13日(月) 午前11時～11時20分	協 子どもと本を読むあゆみ会	内 絵本や紙芝居の読み聞かせ 申 当日、会場へ
パパの育児サークル	5月19日(日) 午前10時～11時	対 市内在住の乳幼児と父親 定 20組(抽選) 講 よしだ ひろき 氏	内 パパ同士の交流を深めよう 申 4月22日(月)午前9時～5月10日(金)正午 窓口または電話で

子育てサロンらぶちる

●開館時間 午前9時30分～午後3時30分 ●休館日 土・日曜日、祝日
●住所 白岡 857-6 ☎ 0480 (92) 4761



イベント	日時	対象・定員・講師	内容・申込み・持ち物など
ぶち・ひよっこ広場	①4月17日(水) ②5月8日(水) 午前10時～10時30分	対 市内在住の6～12か月の乳児(未就園)と保護者 定 15組(先着順)	内 ①ぞうさんのおきあがりカード作り 申 ②ママのお顔をつくってみよう 当日、会場へ
大きくなったかな?	5月1日(水) 午前9時～11時45分	対 市内在住の乳幼児と保護者	内 身長・体重測定、手形、足形 申 当日、午前11時30分までに会場へ
移動児童館	5月2日(木) 午前10時～11時	対 市内在住の生後2～5か月の乳児(未就園)と保護者 定 6組(抽選) 講 後田 恵 氏	内 ストレッチ&ピラティス 持 動きやすい服装、飲み物 所 地域包括支援センターウエルシアハウス 申 4月19日(金)午前9時～22日(月)正午 窓口または電話で
育児講座スマイル	5月23日(木) 午前10時～11時	対 市内在住の4～18か月未満の乳幼児と保護者 定 15組(抽選) 講 江崎グリコ株式会社 栄養士	内 離乳食のおはなし会 申 5月9日(木)午前9時～12日(日)正午 窓口または電話で

子育てサロンぷりちる

●開館時間 午前9時30分～午後3時30分 ●休館日 土・日曜日、祝日
●住所 高岩 2227-1 (高岩保育所内) ☎ 0480 (92) 7716 ✉ hoiku@city.shiraoka.lg.jp

ページID:3077



イベント	日時	対象・定員	内容・申込み・持ち物
誕生会	4月17日(水) 午前10時～10時40分	対 市内在住の4月生まれの乳幼児(未就園)と保護者	内 お誕生カード作り、計測、シアターなど 申 当日、会場へ
おはなしタイム	①4月25日(木) ②5月9日(木) 午前10時～10時30分	対 乳幼児と保護者	内 絵本の読み聞かせなど 申 当日、会場へ
ベビータ임	5月16日(木) 午前10時～10時40分	対 市内在住の満3～6か月の乳児と保護者 定 6組(抽選)	内 ママとベビーのふれあい、トークタイムなど 持 バスタオル 申 5月7日(火)午前9時30分～10日(金)正午 窓口または電話で
おやこでつくろう	5月20日(月) 午前10時～10時40分	対 市内在住の乳幼児と保護者 定 6組(抽選)	内 季節の制作など 申 5月8日(水)午前9時30分～13日(月)正午 窓口または電話で
ぶち・はいはいタイム	5月21日(火) 午前10時～10時40分	対 市内在住の6～12か月の乳児(未就園)と保護者 定 6組(抽選)	内 手形・足形アート作品の制作、シアターなど 申 5月8日(水)午前9時30分～13日(月)正午 窓口または電話で
育児講座 ママスタディ	5月23日(木) 午前10時～10時40分	対 市内在住の1～3歳の幼児と保護者 定 7組(抽選)	内 小麦粉粘土で遊ぼう 申 5月13日(月)午前9時30分～16日(木)正午 窓口または電話で



子育て支援センター虹

●開館時間 午前10時～午後4時 ●休館日 土・日曜日、祝日
●住所 上野田1252-1 ☎0480(31)7750



▲申込みフォーム

イベント	日時	対象・定員・費用	内容・申込み・その他
ぷち・ルンルン	4月23日(火) 午前10時30分～ 11時45分	対 市内在住の6～12か月の乳児 (未就園)と保護者	内 子育て仲間作り、親子の交流、寝相アート、 カード作り、身体測定など 申 当日、時間内に会場へ 他 駐車場に限りあり
誕生会	4月26日(金) 午前10時～11時	対 市内在住の4月生まれの乳幼児 (未就園)と保護者	内 誕生会、写真ブース、カード作り、 身体測定など 申 当日、時間内に会場へ 他 駐車場に限りあり
園庭で遊びましょう	5月15日(水) 午前10時～11時	対 市内在住の1歳以上の幼児(未 就園)と保護者 定 10組(抽選)	申 4月23日(火)午前10時～26日(金)正午 窓口、電話または申込みフォームで 他 雨天中止
育児講座キラキラ	5月16日(木) 午前10時30分～ 11時30分	対 市内在住の乳幼児と保護者 定 12組(抽選)	内 消防車を見に行こう 申 4月23日(火)午前10時～26日(金)正午 窓口、電話または申込みフォームで
試食会ウキウキ	5月17日(金) 午前11時15分～ 11時45分	対 市内在住の離乳食を完了した 乳幼児(未就園)と保護者 定 4組(抽選) 費 1組500円(子の追加は、一人 250円増)	内 保育園の昼食を親子で試食 申 4月23日(火)午前10時～26日(金)正午 窓口、電話または申込みフォームで(抽選)

子育て支援拠点「はぴちる」「らぶちる」 「ぷりちる」「虹」親子教室(前期)追加募集

募集人数に空きがある教室は、途中からでも参加可能です。
※日時・内容・空き状況は各子育て支援拠点にお問い合わせください。

施設からのお知らせ

総合運動公園

- 開所時間 午前9時～午後9時
(土曜日は午前7時開所)
日曜日、祝日▶午前7時～午後6時
(4/28は午後9時開所)
- 休業日 火曜日
- 住所 千駄野345
☎0480(93)3426

勤労者体育センター・ 市民テニスコート

- 開所時間 午前9時～午後10時
(土曜日は午前7時開所)
日曜日、祝日▶午前7時～午後6時
(4/28は午後9時開所)
- 休業日 水曜日
- 住所 新白岡3丁目200-2
☎0480(93)2828

老人福祉センター

- 開所時間 午前9時30分～午後4時
- 休業日 4/1・8・15・22・29
- 住所 高岩2177-1
☎0480(92)1205

B&G 海洋センター

- 開館時間 平日 午前▶9時～正午
午後▶1時～4時 夜間▶午後6時～9時
日曜日、祝日 午前▶9時30分～午後0時30分
午後▶1時30分～4時30分
- 休館日 火曜日
- 住所 千駄野371-3 ☎0480(90)1590 ✉shiraoka-bg@orion.ocn.ne.jp



イベント	日時	対象・定員・費用	内容・申込み・
アクアビクス	月曜日(4月1・29日を除く。) 午前10時～10時30分	対 18歳以上のかた 定 各25名(先着順) 費 500円(入場料込み)	内 音楽に合わせて水中で楽しく体を動かします。 申 当日、開始10分前までに窓口で

イベント	日時	対象・定員・費用	内容・申込み
無料水泳教室夜の部 (全7回) ①初心者コース ②中級者コース	5月13日～6月24日の月曜日 ①午後6時～6時50分 ②午後7時～7時50分	対 ①水泳を始めたい初心者のかた(中学生以上) ②水泳4泳法のレベルアップを目指す中級者以上のかた(中学生以上) 定員 ①②各12名(抽選) 費用 無料(入場料別)	内 ①クロールと背泳ぎ25mを目標とした水泳の基礎 ②個人メドレーを泳ぐことを目標とした水泳レッスン 申 4月19日(金)までに窓口で
親子水慣れ教室 無料体験会	4月27日(土) 午前9時～9時50分	対 3歳以上の一人でトイレに行ける未就学児(1～2名)と保護者 ※子供2名は3組まで 定員 10組(先着順) 費用 無料(入場料別)	内 みんなで一緒に楽しい水遊び!水の苦手なお子さんも安心してご参加ください。 (6月から本講座開講予定) 申 4月24日(水)までに窓口で
【第1期】 定期水泳教室(全10回) ジュニア①～③	5月13日～7月29日の月曜日 (7月1・15日を除く。) 午後4時30分～5時40分	対 ①泳げない小学生 ②クロールができるようになりたい小学生 ③平泳ぎができるようになりたい、クロールができる小学生 定員 ①～③各15名(先着順) 費用 13,000円	内 学校の授業に合わせた水泳教室 申 4月29日(月)までに窓口で

コミュニティセンター

●開館時間 午前9時～午後10時 ●休館日 なし
●住所 白岡 857-6 ☎ 0480 (92) 4760 ✉ scc.ippan@gmail.com
申し込みは、窓口、FAX、メールまたはホームページで
3月から申込みを開始しているので、定員に達している場合があります。



イベント	日時	定員・費用・対象	持ち物・会場・その他など
陶芸教室	4月8日(月) 午前10時～午後3時	定員 10名(先着順) 費用 3,000円 (材料費別途500円)	持 エプロン 所 集会室3 他 開催日1週間以内のキャンセルは、材料費が掛かります。
ハンドセラピー講座	4月11日(木) 午前10時～11時30分	定員 15名(先着順) 費用 500円	内 肩と背中へのケア 持 筆記用具、バスタオル 所 集会室3
ベビーマッサージ +plus	4月12日(金) 午前10時～11時30分	対 1か月健診後～歩く前のお子さんと保護者 定員 10組(先着順) 費用 1,500円	内 ママのストレッチ、ふれあい遊び・ベビーマッサージなど 持 バスタオル、飲み物 所 和室 他 お子さんの年齢、性別をお知らせください。
タティングレース教室	4月24日(水) 午前10時～11時30分	定員 10名(先着順) 費用 2,500円	所 集会室3



生涯学習センター〔こもれびの森〕

- 開館時間 図書館・歴史資料展示室 ▶ 午前9時～午後7時（日曜日、祝日は午後5時まで）
会議室など ▶ 午前9時～午後9時（日曜日、祝日は午後5時まで）
- 休館日 4/1・8・15・22・30
- 住所 千駄野432 ☎0480(92)1894 ✉syougaigakusyuu@city.shiraoka.lg.jp



ページID: 5540

イベント	日時	定員・協力・対象など	内容・会場・申込みなど
ちいさい子のおはなし会 (0～3歳向け)	4月5～19日の金曜日 各日2回 ①午前11時～11時20分 ②午前11時40分～正午	定 各12組(先着順) 協 おはなしボランティア おはなしのたね「もこもこ」	内 絵本の読み聞かせ 所 1階おはなしのへや 申 当日、会場へ
おはなし会(4歳以上向け)	①4月13日(土) 午前11時～11時30分 ②4月20日(土) 午後2時～2時30分 ③4月27日(土) 午前11時～11時30分	定 各12組(先着順) 協 ①おはなしのろうそく ②おはなしのたね「もこもこ」 ③子どもと本を読むあゆみ会	内 絵本の読み聞かせ、おはなし 所 ①③1階おはなしのへや 申 ②東児童館図書室 当日、会場へ
ファンファンシネマ (図書館映画観賞会)	①4月6日(土) ②5月4日(土・祝) 午後2時	対 市内在住・在勤・在学のかた 定 200名(先着順)	内 ①スパイダーマン ②スパイダーマン2 所 1階集会室1・2 申 当日、会場へ
みんなでとばそう! 紙ひこうき!	5月5日(日・祝) 午後2時～4時	対 小学生以上のかた(小学生未満は保護者同伴) 定 10組40名(先着順) 費 1組100円	内 紙飛行機の製作体験 所 生涯学習センター〔こもれびの森〕 はぴすしらおか側大屋根の下 申 当日、会場へ
白岡遺産市民会議総会 公開講演会	5月19日(日) 午後1時30分	定 100名(先着順)	内 白岡遺産を使った街づくり 所 集会室1・2 申 4月30日(火)(必着)までに往復はがき、 メールまたは市公式ホームページで
ハンズ・オン・デー (定例展示解説)	4月20日(土) ①午前10時 ②午後2時	費 無料	内 火起こしにチャレンジ 所 歴史資料館 申 当日、会場へ
ギャラリー展示	①4月12日(金)～21日(日) ②4月23日(火)～29日(月) ③5月1日(水)～12日(日)	協 ①白老連絵手紙クラブ しらゆり ②金井 孝夫 ③青柳ナツエ	内 ①絵手紙 ②エクセル画 ③青柳ナツエ展(油彩画)
ウィークエンド いきいき体験教室 田んぼの学校	①田植え▶5月11日(土) ②生き物観察会▶6月9日(日) ③稲刈り▶9月7日(土) ④しめ縄作り▶11月10日(日) 午前10時～11時30分	対 全回に参加できる、市内在住の小学生とその家族 定 15組30名(抽選) 費 1組400円	内 農家のかたの指導のもと、食べ物のたいせつさや農業の大変さを学びます。 所 ①～③市役所付近の水田 申 ④生涯学習センター〔こもれびの森〕 4月12日(金)(必着)までに、往復はがき、 メールまたは市公式ホームページで 他 天候、作柄により日程を変更する場合があります。
大人の自然観察会 ひこべえの森 春の自然観察会	5月6日(月・振替) ※雨天中止 午前10時～正午	対 市内在住・在勤のかた 定 20名(抽選)	内 森の散策と、生き物や植物の観察を行います。 所 下小笠原遺跡ふるさとの森(ひこべえの森) 申 4月12日(金)(必着)までに、往復はがき、 メールまたは市公式ホームページで

〈記入例・送付先〉

<p>返信用</p> <p>ご自分の ・郵便番号 ・住所 ・氏名</p>	<p>往信用</p> <p>谷 折 り</p> <p>参加されるかた全員の ・住所 ・氏名(ふりがな) ・学年(年齢) ・電話番号</p> <p>参加を希望されるイベント 名を必ずご記入ください。</p>
---------------------------------------------------------	-------------------------------------------------------------------------------------------------------------------------------------------

〒349-0296
白岡市千駄野432番地
白岡市生涯学習センター〔こもれびの森〕宛て
※消せるボールペンは使用しないでください。
※結果は、返信用はがきまたはメールでお知らせします。

中央公民館

- 開館時間 午前9時～午後9時 ※日曜日・祝日は午後5時まで ● 休館日 水曜日
 - 住所 小久喜 1227-1 ☎ 0480 (92) 6000 ✉ kouminkan@city.shiraoka.lg.jp
- 申込みの際は、住所、氏名、年齢、電話番号をお知らせください。

ページID: 5523



イベント	日時	対象・定員・講師など	内容・申込み・会場
はじめてのピラティス (全5回)	6月14日～7月12日の金曜日 午後1時30分～3時	対 市内在住・在勤・在学のかた 定 12名(抽選) 講 中村 典子 氏	内申 姿勢の改善とプロポーションの維持 4月30日(火)までに往復はがき、窓口またはメールで
健康朗読教室(全5回)	6月10日～7月8日の月曜日 午前10時～正午	対 市内在住・在勤・在学のかた 定 15名(抽選) 講 酒井 恵 氏	内申 発声のトレーニングで、楽しく朗読を学ぶ 4月30日(火)までに、往復はがき、窓口またはメールで
市民ミニギャラリー展示	4月11日(木)～30日(火)	協 ホワイトヒルズガーデン	内所 オープンガーデンのお知らせポスターなど 白岡駅自由通路

エコプラザ

- 開館時間 午前9時～午後5時 ● 休館日 水曜日・祝日
- 住所 篠津 1279-5 (蓮田白岡環境センター内) ☎ 0480 (93) 0077



保健センター

- 開館時間 午前8時30分～午後5時15分
- 休館日 土・日曜日、祝日
- 住所 千駄野 445 (はびすしらおか1階)

子育て支援課

☎ 0480 (31) 9162



▲乳幼児健康診査、健康・栄養相談

ページID: 3202

健康増進課

☎ 0480 (92) 1201



▲検診、健康・栄養相談

ページID: 1007

	事業名	日時	対象・定員・講師	その他・申込み・内容
子育て支援課	4か月児健康診査	4月22日(月)	対 令和5年12月生まれ	他 受付▶午後0時40分～
	10か月児健康診査	4月23日(火)	対 令和5年6月生まれ	
	1歳6か月児健康診査	4月24日(水)	対 令和4年9月生まれ	
	3歳児健康診査	4月26日(金)	対 令和2年9月生まれ	
	乳幼児健康・栄養相談	【健康相談】 4月19日(金) 5月8日(水) 【栄養相談】 4月19日(金) 全て午前9時30分～11時	対 乳幼児	申他 前日までに窓口または電話で健康相談は、身長、体重測定のみ利用可
	離乳食教室 初期、中期、 後期・完了期	5月8日(水) 午前9時30分～11時	対定 5～18か月児 各6組(先着順)	内申他 栄養士による講話 前日までに窓口または電話でコースにより実施時間が異なります。
子どもの予防接種	指定医療機関が定める日時	対 個別に通知しています。	他 接種期間に受けられない場合は子育て支援課に相談してください。	
健康増進課	成人健康相談・ 栄養相談	4月9日(火) 午前9時30分～11時	講 保健師、栄養士	内 健康・栄養相談

保健センター

5月の
休日診療事業実施日

診療日	受付時間
	午前9時～正午
3日(金・祝)	
4日(土・祝)	
5日(日・祝)	
6日(月・振替)	
12日(日)	
19日(日)	
26日(日)	

診療科目 内科(救急車を呼ぶほどではない病気)
場所 白岡中央総合病院
☎0480(93)0661

高齢者肺炎球菌
ワクチン予防接種

対 ①65歳のかた

②60～65歳未満で、心臓、腎臓または呼吸器の機能障害により日常生活が極度に制限されるかた、及びヒト免疫不全ウイルスによる免疫機能の低下により日常生活がほとんど不可能な程度の障害を有するかた(身体障害者手帳1級相当)

費 3,000円

持 健康保険証、65歳の誕生月の翌月に送付する案内はがき(対象①のかたのみ)

所 市内指定医療機関、埼玉県住所地外相互乗り入れ協力機関

市内指定医療機関	電話
新井クリニック	92-4052
大林内科	93-8556
開誠医院	92-7366
篠津医院	92-1600
白岡整形外科	93-5522
白岡中央総合病院	93-0661
白岡内科総合診療所	93-6588
白岡ファミリークリニック	90-5590
新白岡駅前内科	92-0112
新しらおか病院	90-5550
杉本医院	92-1817
高梨内科医院	90-5660
なかもら内科クリニック	53-8028
パーク病院	91-6200
藤野医院	93-3711
まきの消化器内科・外科クリニック	91-1234
矢部医院	92-0015
山本クリニック	90-1252
りゅう内科・整形外科医院	93-2188

申 市内指定医療機関に電話で
※市外で接種をするかた、及び対象②のかたは事前に健康増進課へ

他 過去に接種したことがあるかたは対象外

問 健康増進課成人保健担当

☎0480(92)1201

大人の風しん予防接種費用の
一部を助成します

内 妊娠中に風しんに感染すると赤ちゃんに心疾患や白内障、難聴などが起こる可能性があるため、予防接種を受けましょう。

風しん単抗原ワクチン、及び麻しん風しん混合ワクチンが助成対象となります。

対 接種日時点で、市内に住民登録があり、次の①かつ②③のいずれかに該当するかた(妊婦健診の抗体検査の場合は、産後6か月以内)の接種が対象

①接種の3か月前以降に受けた風しん抗体検査において、抗体価が低いと判定されたかた

②妊娠を希望する16～49歳の女性

③②の配偶者(事実婚を含む。)または抗体価が低い妊婦の配偶者

費 助成金額上限 3,000円(1回限り)

申 健康増進課に次のものをお持ちください。

風しん抗体検査結果、医療機関発行の領収書、予防接種を受けたことを証明する接種済証などの書類(領収書に被接種者氏名、接種日、ワクチン名、接種医療機関の記載がある場合は不要。)、被接種者本人名義の預金通帳、妊婦の夫は、妻の抗体検査結果と母子健康手帳



▲抗体検査(無料)はこちら

問 健康増進課成人保健担当

☎0480(92)1201

4～6月は麻しん予防接種
推進月間

内 麻しん(はしか)は感染力が強く、さまざまな合併症を起こしたり、重篤な後遺

症が残ることもあります。

麻しんの流行に備え、4～6月に予防接種を受けましょう。

問 子育て支援課母子保健担当

内線156

お知らせ

パスポートの発給申請が
オンラインでできます

内 受取りは、申請者の来庁が必要です。また、電話などで申請内容を確認する場合があります。



▲詳細はこちら

対 有効期限が1年未満のパスポートをお持ちのかた、または査証欄(出入国スタンプ押印ページ)の余白が見開き3ページ以下になった有効期限内のパスポートをお持ちのかた

他 新規や、有効期限切れ、パスポートの記載事項に変更があった場合などは窓口での申請となります。

問 市民課住民担当

内線130・138



パスポート申請受付時間変更

内 4月から受付時間が午前9時～午後4時になります。

問 市民課住民担当

内線130・138

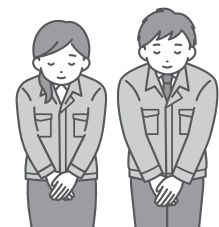

マイナンバーカードの申請・ 受取りはお早めに

内 現在の健康保険証は、令和6年12月に廃止される予定です。

マイナンバーカードの手続きはお早めに。

問 市民課住民担当
内線130・138

防犯灯などが消えていたら

内 市が設置した防犯灯、道路灯、公園灯が消えていたり、破損している場合は ☎048(501)5356(照明管理センター)へ連絡をお願いします。

※土・日曜日、祝日を除く、午前9時～午後5時まで(時間外や、お急ぎの場合は市役所へ)

問 防犯灯
安心安全課防犯・交通安全担当
内線372・374

道路灯
道路課管理担当
内線212・213

公園灯
街づくり課公園担当
内線204・205

総合運動公園
生涯学習課スポーツ振興担当
内線527・528



自転車に乗るときは ヘルメットの着用を

内 自転車利用時は、乗車用ヘルメットの着用が努力義務となりました。SGマークなどの安全性を示すマークの付いた乗車用ヘルメットを使用し、あごひもを確実に締めるなど正しく着用しましょう。

問 安心安全課防犯・交通安全担当
内線372・374



えせ同和行為を排除しましょう 埼玉えせ同和行為対策強化月間

内 白岡市を含む埼玉市町では、毎年4月を「埼玉えせ同和行為対策強化月間」と定め、部落差別に対する正しい理解の妨げとなっている「えせ同和行為」の排除を呼び掛けています。

えせ同和行為とは▶ 部落差別の解消を口実に、個人、企業、行政機関などに対して「図書等物品購入の強要」や「寄附金・賛助金の強要」など、不法・不当な行為や要求をすることです。このような行為は、要求を受けた人が被害に遭うだけでなく、部落差別に対する誤った認識を植えつけ、新たな偏見や差別意識を生む要因となり、部落差別解消の大きな阻害要因となる許されない行為です。

えせ同和行為は断固拒否しましょう▶ えせ同和行為の要求に応じる必要はありません。その場しのぎの安易な対応は、かえって相手につけ込まれます。終始、毅然とした態度で断固拒否し、えせ同和行為を排除しましょう。

部落差別に対する正しい理解を深めましょう▶ 部落差別とは、被差別部落に「住んでいる」あるいは「生まれた」ということを理由とした不合理な偏見により、結婚や就職、日常生活などの面で差別を受け、基本的人権が侵害されるという、日本の歴史の中で生み出される重大な人権問題です。埼玉市町では「部落差別の解消の推進に関する法律」や「埼玉県部落差別の解消の推進に関する条例」を踏まえ、部落差別に対する正しい理解が図られるよう、人権教育・啓発活動を推進しています。



▲詳細はこちら

問 地域振興課人権担当
内線385



犬のふんでお困りのかたへ イエローチョーク作戦

内 イエローチョーク作戦の取組方法チラシとチョークを無料で配布します。

※一世帯あたり2本まで

問 環境課環境衛生担当
内線282・283



道路側溝残土の収集

内 残土は土のう袋に入れ、収集日の2日前までに場所と袋の数をご連絡ください。土のう袋は、窓口で配布します。

収集日	
4月17日(水)	10月16日(水)
5月15日(水)・ ※28日(火)	11月20日(水)
6月19日(水)	12月11日(水)・ 25日(水)
7月17日(水)	1月15日(水)
8月21日(水)	2月19日(水)
9月18日(水)	3月5日(水)・ 19日(水)

※ごみゼロ・クリーン運動が延期になった場合は、6月4日(火)

他 残土以外のごみは収集できません。

問 環境課環境保全担当
内線284・285

祝新生児に米15kgをプレゼント

対 ①令和6年4月1日以降の出産時に、子とともに市内に住所を有するかた

②令和6年4月1日以降に生まれた子と同一世帯員で、子とともに市内に住所を有するかた

申 出生届を市民課に提出した際に、申請書を提出してください。後日、農政課から引換券をお渡しします。※申請書未提出のかたは出生の届出があった日から90日以内に市民課へ

米の受け取り場所 しらおか味彩センター

問 農政課農政担当
内線242～244



特別障害者・障害児福祉手当

対 特別障害者手当 心身の重度の障がいにより、日常生活で常時特別な介護を要する20歳以上のかた(施設入所または継続して3か月を超えて病院等などに入院の場合は除く。)

障害児福祉手当 20歳未満の、身体障害者手帳1~2級の一部のかた、療育手帳○Aのかた、常時介護が必要な精神障がい者、その他これと同程度のかた(施設入所または障がいを支給事由とする年金を受給している場合は除く。)

手当額(月額、年4回の支給)

特別障害者手当 2万8840円

障害児福祉手当 1万5690円

他 認定には審査があり、指定の診断書の提出が必要です。また、所得制限があり、本人または扶養義務者などに一定の所得がある場合は支給停止となります。

問 福祉課障がい者福祉担当

内線163~165

4月2日は世界自閉症啓発デー 2~8日は発達障害啓発週間

内 自閉スペクトラム障害をはじめとする発達障がいを理解することは、発達障がいのある人だけでなく、誰もが幸せに暮らすことができる社会の実現につながります。

皆様のご理解、ご協力をお願いいたします。

問 福祉課障がい者福祉担当

内線162~165

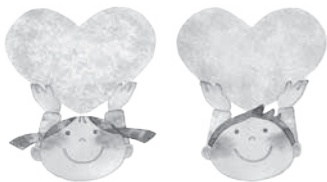

介護者のつどい白岡

内 日々の介護の悩みなど、何でも分かち合う集いです。

時 4月26日(金)

午後1時30分~3時30分

対 家族を介護しているかた

費 無料

所 申 問 地域包括支援センターウエルシアハウス

☎0480(90)3022

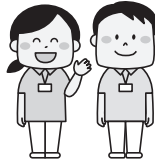

国民年金保険料学生納付特例制度

内 20歳になったら国民年金に加入し、国民年金保険料を納めることが義務付けられていますが、申請により在学中の保険料の納付を猶予できます。

承認期間 令和6年4月~令和7年3月(年度ごとの申請が必要です。)

持 基礎年金番号が確認できる書類、学生証または在学証明書、運転免許証などの本人確認ができる書類

申 保険年金課へ

他 前年度に学生納付特例が承認され、引き続き同一の学校に在学予定があるかたには、日本年金機構から、はがきの申請書の送付があるので、返送してください。承認時期によっては、申請書が送付されない場合もあります。その際は、市(保険年金課)で申請が必要です。



▲詳細はこちら

問 保険年金課国民年金担当

内線140・149

春日部年金事務所

☎048(737)7112

ベビーベッド無料貸出し

時 出生予定日の2週間前から6か月間(1歳の誕生日の前日まで延長可)

対 市内在住で、乳児(0歳)を養育する主に生計を維持している保護者のかた、または市内に在住する乳児の里帰り先の祖父母



▲詳細はこちら

申 母子手帳をお持ちのうえ、窓口へ
他 ベビーベッドを市外で利用することはできません。

問 子育て支援課子育て支援担当

内線152



赤ちゃんの駅をご存知ですか

内 外出先でも安心して、おむつ替えや授乳ができる場所です。

おむつ替えができます	おむつ替えと授乳ができます
(株)マミーマート白岡店	(株)メガネマーケット mono club新白岡店
(株)ヤオコー新白岡店	埼玉日産 白岡店
関東菱油(株) DDセルフ白岡店	白岡市役所
東日本旅客鉄道(株) 白岡駅	保健福祉総合センター 東児童館
白岡市役所	西児童館
白岡市立中央公民館	千駄野保育所
白岡市勤労者体育センター	西保育所
白岡市コミュニティセンター	高岩保育所
ふれあいの森公園	学校法人ヨハネ学園 菁莪幼稚園
白岡市総合運動公園	学校法人ヨハネ学園 白岡天使幼稚園
久伊豆公園	医療法人双鳳会 山王クリニック
駒形公園	白岡市生涯学習センター(こもれびの森)
	エコプラザ



▲詳細はこちら

問 子育て支援課子育て支援担当

内線152



休日納税相談開設日

4月28日(日)午前9時~正午

所 税務課(市役所1階)

問 税務課徴収管理担当

内線126~128・193

市民課業務の休日窓口

時 4月14日(日)・28日(日)

午前8時30分～正午

※④は午前9時～正午

内 ①戸籍謄本、住民票の交付(広域交付は除く。)②印鑑登録、印鑑証明書の交付③マイナンバーカードの交付(要事前予約)④旅券(パスポート)の交付

※電話での問合せには対応できません。



◀マイナンバーカード
交付予約サイト

他 マイナンバーカードがあれば、コンビニなどの端末で住民票と印鑑登録証明書の発行ができます。



◀詳細はこちら

問 市民課戸籍担当・住民担当
内線133・138

ごぞんじですか? 検察審査会

内 検察審査会では、選挙権を有する18歳以上の審査員が、検察官が事件を起訴しなかったことのよしあしを審査します。

交通事故、詐欺、脅迫などに遭い、警察署や検察庁に訴えたが、検察官がその事件を起訴してくれないと、不満をお持ちのかたはお問い合わせください。

審査手続相談や申立ての費用は無料です。

問 さいたま地方裁判所内

さいたま第一検察審査会事務局

☎048(863)8714

優良運転者表彰式

内 久喜警察署と久喜地方交通安全協会が優良運転者の表彰を行います。表彰は自己申告です。

時 7月28日(日)(予定)

対 ①久喜地方交通安全協会加入者

②過去5年間に無事故・無違反であるかた(既に表彰を受けた場合は5年以上経過したかた)

所 白岡市コミュニティセンター

申 4月15日(月)～5月24日(金)(消印有効)の期間に、優良運転者表彰申請書、令和6年2月1日付以降の無事故・無違反証明書を提出。その際「久喜地方交通安全協会会員証」を提示してください(郵送の場合は、写しを同封)。

他 必要書類は、4月1日(月)～5月13日(月)に久喜警察署、交番及び駐在所で配布します。

問 〒346-0021

久喜市上早見154番地

久喜地方交通安全協会

☎0480(22)8810

久喜警察署交通課

☎0480(24)0110



水道・下水道料金、農業集落排水処理施設 使用料金の納期限

納付方法は、口座振替または納入通知書による納付となります。口座振替日及び納入通知書による納期限

水道・下水道料金

JR宇都宮線を挟んで	検針月	納期限	
		口座振替日	納入通知書
西側	3月	4月5日(金)	4月25日(木)
	5月	6月5日(水)	6月25日(火)
	7月	8月5日(月)	8月26日(月)
	9月	10月7日(月)	10月25日(金)
	11月	12月5日(木)	12月25日(水)
	1月	2月5日(水)	2月25日(火)
東側	4月	5月7日(火)	5月27日(月)
	6月	7月5日(金)	7月25日(木)
	8月	9月5日(木)	9月25日(水)
	10月	11月5日(火)	11月25日(月)
	12月	1月6日(月)	1月27日(月)
	2月	3月5日(水)	3月25日(火)

農業集落排水処理施設使用料金

使用期間	納期限	
	口座振替日	納入通知書
2～3月	4月25日(木)	4月30日(火)
4～5月	6月25日(火)	7月1日(月)
6～7月	8月26日(月)	9月2日(月)
8～9月	10月25日(金)	10月31日(木)
10～11月	12月25日(水)	12月27日(金)
12月～令和7年1月	2月25日(火)	2月28日(金)

問合せ 経営課 ☎0480(92)1304



庭木1本から承ります!

早く! お得に!
きれいに!

広告

**お客様との
お約束**
庭木1本より明瞭料金
トイレはお借りません
土日でもOKです
お茶はご遠慮します



**広報しらおか
をご覧の方へ**
生垣剪定 長さ1m×高さ2m
通常 2,200円を ※税込
先着10名様 **1,100円**

上尾支店 上尾市大谷本郷339-21 埼玉支店 さいたま市北区本郷町1576 営業時間 9:00～17:00

1本からのお庭サービス **ガーデンエクスプレス** **048-658-9328**



求人企業合同説明会

時 4月18日(木)

午後1時~4時(受付▶正午~午後3時30分)

対 ①令和7年3月に大学、短大、専門学校を卒業予定のかた、または既卒3年以内のかた
②令和8年3月に大学、短大、専門学校を卒業予定のインターンシップ検討者

所 大宮ソニックシティビル4階

市民ホール

他 予約不要、入退場自由、参加企業はウェブサイトで



▲ウェブサイト

問 埼玉県雇用対策協議会

☎048(647)4185

募集



白岡市登録統計調査員 調査員募集

内 国や県が行う調査(一つの調査は約2か月程度)に従事していただきます。

報酬 調査の種類や活動日数などを考慮した額

過去の報酬額

経済センサス活動調査▶2~6万円程度

就業構造基本調査▶4万円程度

住宅・土地統計調査▶3~7万円程度

時 応募期間 随時

対 ①市内在住の20歳以上(学生可)のかた

②責任をもって業務を遂行できるかた

③調査で知った秘密を守れるかた

④税務、警察、選挙に直接関係のないかた

⑤暴力団その他の反社会的勢力の構成員に該当しないかた

⑥暴力団または暴力団員などと密接な関係を有しないかた

申 企画政策課または市公式ホームページにある申込書を窓口へ

※提出時に、調査員に関する説明の面談と顔写真撮影を行います。面談の結果、ご希望に添えない場合があります。



▲申込書はこちら

他 調査員同士の連絡、親睦及び知識向上のための視察研修会などあり(年会費1,000円)。恒常的に業務があるものではありません。また、登録者全員に業務をお願いするとは限りません。

問 企画政策課政策調整担当

内線342~345

令和6年度協働のまちづくり モデル事業募集(市民提案事業)

内 協働の理念に基づき自ら企画、提案、実施する事業に対して補助金を交付します。

対 次の全てに当てはまる事業

①市内で実施される事業

②公共・公益的な事業

③企画・立案・事業の実施をその団体で行う事業

補助額 上限5万円(上限を超える部分は自己負担)

申 4月18日(木)~5月16日(木)に事業計画書を地域振興課へ(郵送可)

他 審査の上、補助対象とする事業を決定します。詳細は、市公式ホームページ及び窓口で公開、配布します。

問 地域振興市民協働担当

内線383・384

川のサポーター・船頭募集

内 河川の観光的価値を高める活動を行います。

①川のサポーター▶河川のごみ拾い、植花活動など

②船頭▶観桜会などにおける木舟の操舟技術習得のための練習



時 土・日曜日のいずれかの午前中

対 健康に自信のあるかた

他 ①は自転車による移動が多くあります。

問 観光協会

☎0480(92)8151



令和6年度埼玉県 食品表示調査員募集

内 食品販売店で食品表示を確認し、定期的に県に報告をしていただきます。

任期 令和6年6月~令和7年3月

対 県内在住の18歳以上のかた

定 100名(選考)

謝金 上限5,000円(交通費などの支給なし。)

申 4月18日(木)(必着)までに、郵便、FAXまたは県ホームページで

問 〒330-9301

さいたま市浦和区高砂三丁目15番1号
本庁舎5階

埼玉県農産物安全課

総務・食品品質表示担当

ちょっとしたお困りごと発生! 広告

- 庭そうじ
 - スマホ、パソコン設定
 - 部屋のお片付け
 - 電球交換
 - 家事代行
 - 風呂台所掃除
 - 買い物代行
- 上記にないご依頼もお受けいたします



30分1,200円~

☎ 0120-754-137

年中無休

何でもあんしんサポート

埼玉東部地区
春日部市備後西3-4-20

うちの子「結婚」しないのかしら? 広告

独身のお子様の結婚相談承ります



お子様の結婚に関するお悩み、プロの仲人がお答えします。

まずはお気軽に仲人にご相談下さい

☎ 048-640-1001

結婚相談所 ムスベル

☎048(830)4110
 ☎048(830)4832

白岡市上下水道事業審議会 公募委員募集

内 上下水道事業に関する調査及び審議を行います。

任期 7月1日～令和8年6月30日

報酬 非常勤特別職としての報酬

対 市内在住または在勤の18歳以上で(高校生は除く。)、平日昼間(年3～5回程度)の会議に出席できるかた

定 3名(選考)

申 4月30日(火)(必着)までに、任意の様式に①氏名(ふりがな)②住所③生年月日(年齢)④電話番号⑤職業(市内在勤者は勤務先)⑥応募動機と上下水道に関心があること(400字程度)を明記し、窓口、郵送またはメールで

他 応募書類の返却不可。結果は応募者全員に郵送します。

問 〒349-0213

白岡市高岩2211番地
 上下水道課管理担当
 ☎0480(92)1645
 ✉jyougesuidou@city.shiraoka.lg.jp

スポーツ推進計画 策定委員募集

内 市では、市のスポーツ活動を推進するための基本的な方向性を定める計画を今年度に策定する予定です。

より広く市民のかたの意見を計画に反映させるため、委員を募集します。

任期 6月上旬(予定)～令和7年3月31日

対 市内在住または在勤の18歳以上で、スポーツ活動に関心があり、年5回程度の会議などに出席できるかた

※高校生や、市の審議会などの公募による委員となっているかたは対象外
定 若干名(選考)

申 4月26日(金)までに任意の様式に①氏名(ふりがな)②住所③生年月日(年齢)④電話番号⑤職業(市外在住で在勤の場合は勤務先)⑥レポート(応募動機と自身のスポーツとの関わりなど400字程度)を明記し、窓口、郵送(当日消印有効)またはメールで

他 応募書類の返却不可。結果は応募者全員に通知します。

問 〒349-0296

白岡市千駄野432
 生涯学習課スポーツ振興担当
 内線527
 ✉syougaiakusyu@city.shiraoka.lg.jp

アダプテッドスポーツ教室 (ボッチャ)参加者募集

内 障がいのあるかたや高齢者、小さなお子さんなど、誰でも気軽に楽しめます。

時 4月20日(土)午前10時～正午

対 市内及び近隣市町在住・在勤・在学のかた

持 体育館シューズ、飲み物

所 勤労者体育センター アリーナ

申 当日、会場へ

他 当日運営に協力できるかたも募集します。

問 白岡アダプテッドスポーツ協議会
 代表 齋藤 さいどう
 ☎070(1448)1295



催し

第13回オープンガーデン白岡

内 草花で飾られた個人宅の庭などを一般公開します。

時 4月20日(土)・21日(日)、5月11日(土)・12日(日)
 午前10時～午後4時



所 観光協会、商工観光課にあるガイドマップでご確認ください。



▲ガイドマップ

問 観光協会

☎0480(92)8151

柴山沼で鯉のぼりが泳ぎます

内 提供いただいた鯉のぼりや市内「子ども会」の手作り鯉のぼりを掲揚します。

時 4月27日(土)～5月6日(月)(予定)

※天候により掲揚しない場合があります。



不要な鯉のぼりをいただけませんが

募集期間 随時

他 修復不可能な汚れや破損のあるもの、吹き流し、ポール、矢車は除きます。

他 返却不可

問 商工会鯉のぼり担当

☎0480(92)9151

獅子が舞う小久喜ささら獅子舞

内 市指定文化財の小久喜のささら獅子

ガス給湯器
 石油給湯器
 エコキュート

便器・ウォシュレット
 修理点検 取替工事
 ホームページ <https://www.234126.jp>

水栓・シャワー
 洗面化粧台
 システムバスキッチン

広告

久喜市北青柳1236-1
 建設業許可(般-5)第62310号
 定休日 日曜、祝日、第2・4土曜

株式会社 カキヌマ

水道、下水道、白岡市指定工事店
 ニーサン ヨイフロ
 0480(23)4126

舞が奉納されます。

時 4月7日(日) 午後1時



所 小久喜久伊豆神社境内

問 観光協会

☎0480(92)8151

第24回白岡市華道連盟 いけばな展

時 ①4月20日(土)

②4月21日(日)

午前9時30分～午後5時(②は午後4時まで)

費 無料

所 白岡市中央公民館 講堂

問 白岡市華道連盟 齋藤

☎080(5053)3179

タウン情報～となりまちにゆこう～ 「田園都市づくり協議会」

久喜市▶第42回久喜市鷲宮地区コミュニティ祭り

内 アトラクション、フリーマーケット、食べ物味自慢、遊びチャレンジ、企業・公共機関、スタンプラリー、大抽選会、ふれあいタイムとしてゲストステージ、ミニSL、地震体験車など

時 5月12日(日) 午前10時～午後3時

所 鷲宮行政センター駐車場、久喜市コミュニティ広場

問 鷲宮地区コミュニティ祭り実行委員会事務局

☎0480(58)1111

幸手市▶第22回幸手あじさいまつり

内 地元のボランティア団体、NPO法人

幸手権現堂桜堤保存会が植栽した100種10,000株の色とりどりのあじさいが咲き誇ります。期間中は、峠の茶屋が毎日営業し、市内業者の物産品や手づくりパン、飲み物などの販売を実施。また、保存会のかたが常駐し、あじさいの植栽の経緯や種類及び堤の歴史や桜について案内を行います。

時 6月上旬～下旬(予定)

所 幸手権現堂堤

他 駐車場400台

問 権現堂公園管理事務所

☎0480(44)0873

宮代町▶ほっつけ稲作体験 田植え2024

内 江戸時代の水田開発を今に伝える稲作体験。昔ながらの手植えで田植え体験をします。

時 ①6月1日(土) 午前9時30分～11時30分

②6月2日(日) 午後1時30分～3時30分

定 各50名(先着順)

費 中学生以上2,300円、小学生1,300円、未就学児～幼稚園700円

所 新しい村 村の集会所

申 4月上旬から、電話、ホームページで
他 荒天時・中止の場合は事前連絡します。小学生以下は保護者同伴。各開催日の3日前からキャンセル料が(半額分)掛かります。

問 新しい村

☎0480(48)6560

杉戸町▶サン・サン シネマ

内 3の倍数月の第3日曜日はみんなそろって『サン・サン シネマ』!大迫力のスクリーンで、映画を楽しみませんか?

時 6月16日(日) 午後2時上映(開場▶午後1時30分)

所 生涯学習センター 多目的ホール

問 町立図書館

☎0480(33)4056

講座

ゴーヤの苗木をプレゼント 緑のカーテン活用講座

内 講座受講後、アンケートを提出していただいたかたにゴーヤの苗木(1世帯2本)をお渡しします。

時 5月9日(木)

①午前10時～11時

②午後1時30分～2時30分

対 市内在住のかた

定 各25世帯(先着順)

講 埼玉県花と緑の振興センター

所 市役所4階 会議室404

申 4月5日(金)から窓口、電話またはメールで

問 環境課環境保全担当

内線284・285

✉kankyou@city.shiraoka.lg.jp

第44回 ミニ手話コーナー

「白岡市」

問合せ 福祉課障がい者福祉担当
内線163～165

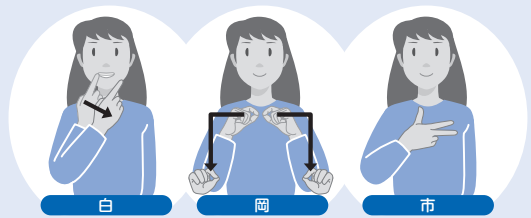

右手の人差し指で歯をさして左に動かす。両手の親指と人差し指をくっつけて岡の外側の形を表す。市の表現右手で指文字の「シ」を表す。

小学生・中学生学習教室 生徒募集!

小学生(国語・算数・英語)

中学生(英検5・4・3・準2級◆定期テスト対策)

・講師 もとシルバー人材センター学習教室講師

詳しくはお電話を
小学生 090-1819-1355 逆井
中学生 070-4805-9193 黒須

24時間・365日救急診療

※時間外に診療をご希望の方は事前にお電話にてお問い合わせください。

年に一度は身体のチェックをしませんか
人間ドック・各種健康診断を実施しています

医療法人社団哺育会

白岡中央総合病院

〒349-0217 埼玉県白岡市小久喜 938-12

TEL0480-93-0661(代) <https://www.scghp.jp>

病床数256床
白岡市唯一の
総合病院

なし梨
キャンペーン

タイトル募集中



「きんちょうのしすぎ」
は、なしよ。

新学期になり、新しい友達となか
よくできるよう、かたの力を抜いてす
ごそう。

エグチーズバーガー様作品(市民応募作品)

2月の
交通事故
発生状況

人身事故 10件
死者数 0人
重傷者数 0人

軽傷者数 11人
物損事故 169件

2月の
火災・救急
統計

火災件数 0件
救急件数 208件

火災発生及び鎮火時
のお問い合わせは
☎0480(21)9999
(テレフォンサービスへ)
※119番通報は電話、
ファックスとも局番
なしの119番です。

防災一〇メモ(4月号)

はじめて、安心安全メールに登録をされるかたへお知らせです 安心安全メールの登録URL及び QRコードが変わりました

重要

- ・すでに登録していただいているかたは再登録する必要はありません。
- ・はじめて、登録されるかたは以下のURLまたはQRコードから登録をお願いします。
- ・令和6年3月末までに配布していた地震・洪水ハザードマップ(赤色)の24ページに掲載されているQRコードは利用できませんので、御注意ください。

URL

▼PC・スマートフォンの場合
<https://plus.sugumail.com/usr/shiraoka/home>



▼フィーチャーフォン(ガラケー)の場合
<https://plus.sugumail.com/m/shiraoka/home>



問合せ 安心安全課防災担当 内線 373

地元で働きたい方必見! 白岡市・蓮田市・伊奈町 商工会同求人サイト



商工会 求人ナビ Recruitment Navi
<https://www.0000000.com>

QR

Webにて稼働中!!

白岡市商工会 埼玉県白岡市藤津 944-13 TEL: 0480-92-9151 FAX: 0480-93-2636

そうだ行政書士に相談しよう!!

行政書士は、行政手続・書類作成のプロフェッショナルです
【主な支援内容】

- ①許認可取得: 建設業、宅建業、古物営業、農地転用、車庫証明 等
- ②相続・遺言: 遺産分割協議書・遺言書の作成、空家管理 等
- ③成年後見等: 成年後見・任意後見相談、死後事務委任相談 等

埼玉県行政書士会 埼玉支部会員 江原 勝義 小林 勝之
連絡先(江原): 090-2481-0441 ehara-gyousei@ab.auone-net.jp

5月の無料相談

※ 5月1日(水)から予約を受付けます。

相談名	日時	場所	問合せ	備考	
市法律相談	5月14日(火)午後2時～4時	市役所4階会議室401	0480(92)1111 地域振興課内線383	要電話 予約※	
	5月28日(火)午後2時～4時				
法テラス	法的トラブル	—	(0570)078374		
	犯罪被害				
子ども弁護士ホットライン	火・木曜日午後3時～6時 (祝日・年末年始を除く)	—	埼玉弁護士会 048(837)8668		
埼玉いのちの電話相談	24時間365日 ナビダイヤル午前10時～午後10時	—	048(645)4343 ナビダイヤル0570(783)556		
人権相談	月・木曜日午前9時～午後4時	さいたま地方法務局久喜支局	0570(003)110		
市人権相談	5月10日(金)午前10時～正午	市役所4階会議室402			
市行政相談	5月20日(月)午前10時～正午	市役所1階会議室101			
女性の相談室	5月10日(金)午後1時～4時	市役所4階会議室401	0480(92)1111 地域振興課内線383・385	要電話 予約	
	5月15日(水)午後1時～4時	市役所4階会議室401			
多重債務無料電話相談	平日午前10時～正午、午後1時～4時	—	埼玉弁護士会 048(865)0969		
多重債務相談	平日午前9時～正午、午後1時～5時	財務省関東財務局 多重債務相談窓口	048(600)1113		
労働相談	火・木・(第2を除く)土曜日 正午～午後2時	—	埼玉労働弁護団 048(837)4821	1件15分 2回まで	
家事当番制度 (県内の家庭裁判所での訴訟・ 調停当事者の法律相談)	受付▶平日午前9時～午後5時 土曜日午前9時30分～11時30分	埼玉弁護士会 法律相談センター	048(710)5666	予約制	
	相談▶平日午後3時～4時10分 土曜日午前9時30分～正午				
高齢者に関する相談	平日午前9時～午後6時	日勝圏域▶地域包括支援センター ぽっかぽか	0480(93)8877		
		篠津・大山圏域▶地域包括支援 センターウエルシアハウス	0480(90)3022		
家庭児童相談	平日午前9時～正午、午後1時～4時	家庭児童相談室(子育て支援課内)	0480(92)1111 内線154	面談は 要予約	
乳幼児子育て相談	千駄野保育所	—	0480(92)1303	電話相談	
	西保育所		0480(92)1690		
	高岩保育所		0480(92)7582		
	東児童館・子育て支援センター 「はびちる」	月・火・水・金・土・日曜日 午前9時～午後5時	東児童館・子育て支援センター 「はびちる」	0480(92)7389	電話・ 面談
	西児童館・子育てサロン 「らぶちる」	月～金曜日午前9時30分～午後3時30分	西児童館・子育てサロン 「らぶちる」	0480(92)4761	
	高岩保育所・子育てサロン 「ぷりちる」		高岩保育所・子育てサロン 「ぷりちる」	0480(92)7716	
	子育て支援センター「虹」	月～金曜日午前10時～午後4時	子育て支援センター「虹」	0480(31)7750	
子どもスマイルネット (子どもに関する電話相談)	午前10時30分～午後6時 (祝日・年末年始を除く)	—	県子ども安全課 048(822)7007	面談は 要予約	
障害者デイサービスセンター 利用相談	平日午前9時～午後5時	はびすしらおか内 障害者デイサービスセンター	0480(93)0201	要電話 予約	
ひきこもり相談	平日午前8時30分～午後5時15分	幸手保健所 福祉の総合相談窓口	0480(42)1101 福祉課内線564	面談は 要予約	
行政書士無料相談	5月15日(水)午後2時～4時	はびすしらおか団体活動室	行政書士会埼玉支部遠藤 0480(93)0791		
司法書士登記無料相談 (相続・贈与・売買)	5月16日(木)午後1時30分～4時40分	はびすしらおか団体活動室	司法書士 竹林 048(764)2318	要電話 予約	
不動産無料相談室	5月21日(火)午後1時～4時	市役所4階会議室403	埼玉県宅建協会埼玉支部 0480(31)1157	要電話 予約	
建築防災無料相談会	5月7日(火)午後1時～4時	埼玉東部消防組合消防局	埼玉県建築士事務所協会 0480(92)0158	要電話 予約	
彩の国犯罪被害者 ワンストップ支援センター	平日午前8時30分～午後5時15分 (祝日・年末年始を除く)	さいたま市南区沼影1-10-1 ラムザタワー3階	0120(735)001 一部のIP電話などからは、 048(862)0001(有料)		

**相続手続・遺言書の作成は
お近くの司法書士にご相談下さい。** (広告)

① 相続登記の申請(法務局) ③ 相続放棄の申立(家裁)

② 預貯金の払戻・名義変更

業務に 遺産分割協議書の作成 ④ 遺言の作成
付随する 戸籍謄本等のお取り寄せ (公証役場)等のご相談

埼玉司法書士会 埼玉支部で 検索

住宅の修繕やリフォームをお考えなら (広告)

安心地元企業にご相談ください

安心地元企業は
ホームページで掲載しております

#shiraoka
～白岡でリフォームする～

お問合せ
白岡市商工会 0480-92-9151
受付時間 8:45～17:30[土・日・祝日除く]



発見! みんなの笑顔写真

応募は
こちら▶
ページID:280



のぞむくん
お座り練習中!

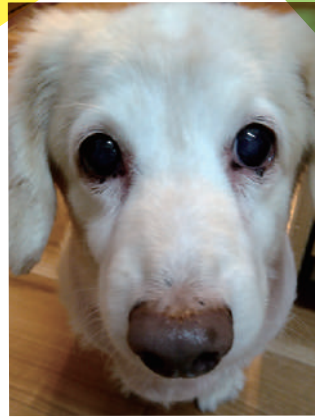

ぶんぶん
病気になって負けないぞ!



すぎもともなちゃん、すぎもとひなちゃん
ずっと一緒だよ♪



コリン、ハル
チワワのコリンちゃんの17歳の誕生日
ボメのハルちゃん12歳が祝ってくれました



あんりくん ゆうりくん
10歳差兄弟



らん
たくさん歩いたから休憩

問合せ | 企画政策課広聴広報魅力発信担当 ☎0480 (92) 1111 内線346・347

新車中古車販売・車検・点検・钣金塗装 [広告]
カスタマイズ・買取・名義変更・廃車・自動車保険

morita 森田自動車
automobile

〒349-0225 白岡市太田新井564-2
TEL:0480-48-5841 moritaji@hb.tp1.jp

シロアリ スズメバチ アライグマ [広告]

快適な住まいは、きれいな環境から

シロアリ・ハチ・コウモリ・ネズミ・害獣駆除・防鳥工事
外壁クリーニング・排水管高圧洗浄・ハウスクリーニング

まずは、お電話ください!

株式会社 富士環境
〒345-0831 宮代町須賀998-7 ☎ 0480-34-9927



広告の
お知らせ

①4月号~9月号
②10月号~3月号
の掲載については

①11月号
②7月号
の広報しらおかで
募集します。

詳しくは、企画政策課
広聴広報魅力発信担当まで
お問い合わせください。

いざだく利用にに安田の穴のじと

発行 2024年4月1日発行
編集 白岡市
白岡市経営企画部企画政策課広聴広報魅力発信担当
白岡市千駄野4-3-2番地 ☎0480(92)1111
ホームページ <https://www.city.shirakaki.jp/>

