

子育てサロンらぶちる

- 開館時間 午前9時30分～午後3時30分 ●休館日 土・日曜日、祝日
●住所 白岡 857-6 ☎ 0480 (92) 4761



イベント	日時	対象・定員・講師	内容・申込み・持ち物など
ぶち・ひよっこ広場	①4月17日(水) ②5月8日(水) 午前10時～10時30分	対 市内在住の6～12か月の乳児(未就園)と保護者 定 15組(先着順)	内 ①ぞうさんのおきあがりカード作り 申 ②ママのお顔をつくってみよう 当日、会場へ
大きくなったかな?	5月1日(水) 午前9時～11時45分	対 市内在住の乳幼児と保護者	内 身長・体重測定、手形、足形 申 当日、午前11時30分までに会場へ
移動児童館	5月2日(木) 午前10時～11時	対 市内在住の生後2～5か月の乳児(未就園)と保護者 定 6組(抽選) 講 後田 恵 氏	内 ストレッチ&ピラティス 持 動きやすい服装、飲み物 所 地域包括支援センターウエルシアハウス 申 4月19日(金)午前9時～22日(月)正午 窓口または電話で
育児講座スマイル	5月23日(木) 午前10時～11時	対 市内在住の4～18か月未満の乳幼児と保護者 定 15組(抽選) 講 江崎グリコ株式会社 栄養士	内 離乳食のおはなし会 申 5月9日(木)午前9時～12日(日)正午 窓口または電話で

子育てサロンぷりちる

- 開館時間 午前9時30分～午後3時30分 ●休館日 土・日曜日、祝日
●住所 高岩 2227-1 (高岩保育所内) ☎ 0480 (92) 7716 ✉ hoiku@city.shiraoka.lg.jp

ページID:3077



イベント	日時	対象・定員	内容・申込み・持ち物
誕生会	4月17日(水) 午前10時～10時40分	対 市内在住の4月生まれの乳幼児(未就園)と保護者	内 お誕生カード作り、計測、シアターなど 申 当日、会場へ
おはなしタイム	①4月25日(木) ②5月9日(木) 午前10時～10時30分	対 乳幼児と保護者	内 絵本の読み聞かせなど 申 当日、会場へ
ベビータム	5月16日(木) 午前10時～10時40分	対 市内在住の満3～6か月の乳児と保護者 定 6組(抽選)	内 ママとベビーのふれあい、トークタイムなど 持 バスタオル 申 5月7日(火)午前9時30分～10日(金)正午 窓口または電話で
おやこでつくろう	5月20日(月) 午前10時～10時40分	対 市内在住の乳幼児と保護者 定 6組(抽選)	内 季節の制作など 申 5月8日(水)午前9時30分～13日(月)正午 窓口または電話で
ぶち・はいはいタイム	5月21日(火) 午前10時～10時40分	対 市内在住の6～12か月の乳児(未就園)と保護者 定 6組(抽選)	内 手形・足形アート作品の制作、シアターなど 申 5月8日(水)午前9時30分～13日(月)正午 窓口または電話で
育児講座 ママスタディ	5月23日(木) 午前10時～10時40分	対 市内在住の1～3歳の幼児と保護者 定 7組(抽選)	内 小麦粉粘土で遊ぼう 申 5月13日(月)午前9時30分～16日(木)正午 窓口または電話で



子育て支援センター虹

●開館時間 午前10時～午後4時 ●休館日 土・日曜日、祝日
●住所 上野田1252-1 ☎0480(31)7750



▲申込みフォーム

イベント	日時	対象・定員・費用	内容・申込み・その他
ぷち・ルンルン	4月23日(火) 午前10時30分～ 11時45分	対 市内在住の6～12か月の乳児 (未就園)と保護者	内 子育て仲間作り、親子の交流、寝相アート、 カード作り、身体測定など 申 当日、時間内に会場へ 他 駐車場に限りあり
誕生会	4月26日(金) 午前10時～11時	対 市内在住の4月生まれの乳幼児 (未就園)と保護者	内 誕生会、写真ブース、カード作り、 身体測定など 申 当日、時間内に会場へ 他 駐車場に限りあり
園庭で遊びましょう	5月15日(水) 午前10時～11時	対 市内在住の1歳以上の幼児(未 就園)と保護者 定 10組(抽選)	申 4月23日(火)午前10時～26日(金)正午 窓口、電話または申込みフォームで 他 雨天中止
育児講座キラキラ	5月16日(木) 午前10時30分～ 11時30分	対 市内在住の乳幼児と保護者 定 12組(抽選)	内 消防車を見に行こう 申 4月23日(火)午前10時～26日(金)正午 窓口、電話または申込みフォームで
試食会ウキウキ	5月17日(金) 午前11時15分～ 11時45分	対 市内在住の離乳食を完了した 乳幼児(未就園)と保護者 定 4組(抽選) 費 1組500円(子の追加は、一人 250円増)	内 保育園の昼食を親子で試食 申 4月23日(火)午前10時～26日(金)正午 窓口、電話または申込みフォームで(抽選)

子育て支援拠点「はぴちる」「らぶちる」 「ぷりちる」「虹」親子教室(前期)追加募集

募集人数に空きがある教室は、途中からでも参加可能です。
※日時・内容・空き状況は各子育て支援拠点にお問い合わせください。

施設からのお知らせ

総合運動公園

- 開所時間 午前9時～午後9時
(土曜日は午前7時開所)
日曜日、祝日▶午前7時～午後6時
(4/28は午後9時開所)
- 休業日 火曜日
- 住所 千駄野345
☎0480(93)3426

勤労者体育センター・ 市民テニスコート

- 開所時間 午前9時～午後10時
(土曜日は午前7時開所)
日曜日、祝日▶午前7時～午後6時
(4/28は午後9時開所)
- 休業日 水曜日
- 住所 新白岡3丁目200-2
☎0480(93)2828

老人福祉センター

- 開所時間 午前9時30分～午後4時
- 休業日 4/1・8・15・22・29
- 住所 高岩2177-1
☎0480(92)1205

B&G 海洋センター

- 開館時間 平日 午前▶9時～正午
午後▶1時～4時 夜間▶午後6時～9時
日曜日、祝日 午前▶9時30分～午後0時30分
午後▶1時30分～4時30分
- 休館日 火曜日
- 住所 千駄野371-3 ☎0480(90)1590 ✉shiraoka-bg@orion.ocn.ne.jp



イベント	日時	対象・定員・費用	内容・申込み・
アクアビクス	月曜日(4月1・29日を除く。) 午前10時～10時30分	対 18歳以上のかた 定 各25名(先着順) 費 500円(入場料込み)	内 音楽に合わせて水中で楽しく体を動かします。 申 当日、開始10分前までに窓口で

イベント	日時	対象・定員・費用	内容・申込み
無料水泳教室夜の部 (全7回) ①初心者コース ②中級者コース	5月13日～6月24日の月曜日 ①午後6時～6時50分 ②午後7時～7時50分	対 ①水泳を始めたい初心者のかた(中学生以上) ②水泳4泳法のレベルアップを目指す中級者以上のかた(中学生以上) 定員 ①②各12名(抽選) 費用 無料(入場料別)	内 ①クロールと背泳ぎ25mを目標とした水泳の基礎 ②個人メドレーを泳ぐことを目標とした水泳レッスン 申 4月19日(金)までに窓口で
親子水慣れ教室 無料体験会	4月27日(土) 午前9時～9時50分	対 3歳以上の一人でトイレに行ける未就学児(1～2名)と保護者 ※子供2名は3組まで 定員 10組(先着順) 費用 無料(入場料別)	内 みんなで一緒に楽しい水遊び!水の苦手なお子さんも安心してご参加ください。 (6月から本講座開講予定) 申 4月24日(水)までに窓口で
【第1期】 定期水泳教室(全10回) ジュニア①～③	5月13日～7月29日の月曜日 (7月1・15日を除く。) 午後4時30分～5時40分	対 ①泳げない小学生 ②クロールができるようになりたい小学生 ③平泳ぎができるようになりたい、クロールができる小学生 定員 ①～③各15名(先着順) 費用 13,000円	内 学校の授業に合わせた水泳教室 申 4月29日(月)までに窓口で

コミュニティセンター

● 開館時間 午前9時～午後10時 ● 休館日 なし
● 住所 白岡 857-6 ☎ 0480 (92) 4760 ✉ scc.ippan@gmail.com
申し込みは、窓口、FAX、メールまたはホームページで
3月から申込みを開始しているので、定員に達している場合があります。



イベント	日時	定員・費用・対象	持ち物・会場・その他など
陶芸教室	4月8日(月) 午前10時～午後3時	定員 10名(先着順) 費用 3,000円 (材料費別途500円)	持 エプロン 所 集会室3 他 開催日1週間以内のキャンセルは、材料費が掛かります。
ハンドセラピー講座	4月11日(木) 午前10時～11時30分	定員 15名(先着順) 費用 500円	内 肩と背中へのケア 持 筆記用具、バスタオル 所 集会室3
ベビーマッサージ +plus	4月12日(金) 午前10時～11時30分	対 1か月健診後～歩く前のお子さんと保護者 定員 10組(先着順) 費用 1,500円	内 ママのストレッチ、ふれあい遊び・ベビーマッサージなど 持 バスタオル、飲み物 所 和室 他 お子さんの年齢、性別をお知らせください。
タティングレース教室	4月24日(水) 午前10時～11時30分	定員 10名(先着順) 費用 2,500円	所 集会室3



生涯学習センター〔こもれびの森〕

- 開館時間 図書館・歴史資料展示室 ▶ 午前9時～午後7時（日曜日、祝日は午後5時まで）
会議室など ▶ 午前9時～午後9時（日曜日、祝日は午後5時まで）
- 休館日 4/1・8・15・22・30
- 住所 千駄野 432 ☎ 0480 (92) 1894 ✉ syougaigakusyuu@city.shiraoka.lg.jp



ページID：5540

イベント	日時	定員・協力・対象など	内容・会場・申込みなど
ちいさい子のおはなし会 (0～3歳向け)	4月5～19日の金曜日 各日2回 ①午前11時～11時20分 ②午前11時40分～正午	定 各12組(先着順) 協 おはなしボランティア おはなしのたね「もこもこ」	内 絵本の読み聞かせ 所 1階おはなしのへや 申 当日、会場へ
おはなし会(4歳以上向け)	①4月13日(土) 午前11時～11時30分 ②4月20日(土) 午後2時～2時30分 ③4月27日(土) 午前11時～11時30分	定 各12組(先着順) 協 ①おはなしのろうそく ②おはなしのたね「もこもこ」 ③子どもと本を読むあゆみ会	内 絵本の読み聞かせ、おはなし 所 ①③1階おはなしのへや 申 ②東児童館図書室 当日、会場へ
ファンファンシネマ (図書館映画観賞会)	①4月6日(土) ②5月4日(土・祝) 午後2時	対 市内在住・在勤・在学のかた 定 200名(先着順)	内 ①スパイダーマン ②スパイダーマン2 所 1階集会室1・2 申 当日、会場へ
みんなでとばそう! 紙ひこうき!	5月5日(日・祝) 午後2時～4時	対 小学生以上のかた(小学生未満は保護者同伴) 定 10組40名(先着順) 費 1組100円	内 紙飛行機の製作体験 所 生涯学習センター〔こもれびの森〕 はぴすしらおか側大屋根の下 申 当日、会場へ
白岡遺産市民会議総会 公開講演会	5月19日(日) 午後1時30分	定 100名(先着順)	内 白岡遺産を使った街づくり 所 集会室1・2 申 4月30日(火)(必着)までに往復はがき、 メールまたは市公式ホームページで
ハンズ・オン・デー (定例展示解説)	4月20日(土) ①午前10時 ②午後2時	費 無料	内 火起こしにチャレンジ 所 歴史資料館 申 当日、会場へ
ギャラリー展示	①4月12日(金)～21日(日) ②4月23日(火)～29日(月) ③5月1日(水)～12日(日)	協 ①白老連絵手紙クラブ しらゆり ②金井 孝夫 ③青柳ナツエ	内 ①絵手紙 ②エクセル画 ③青柳ナツエ展(油彩画)
ウィークエンド いきいき体験教室 田んぼの学校	①田植え▶5月11日(土) ②生き物観察会▶6月9日(日) ③稲刈り▶9月7日(土) ④しめ縄作り▶11月10日(日) 午前10時～11時30分	対 全回に参加できる、市内在住の小学生とその家族 定 15組30名(抽選) 費 1組400円	内 農家のかたの指導のもと、食べ物のたいせつさや農業の大変さを学びます。 所 ①～③市役所付近の水田 申 ④生涯学習センター〔こもれびの森〕 4月12日(金)(必着)までに、往復はがき、 メールまたは市公式ホームページで 他 天候、作柄により日程を変更する場合があります。
大人の自然観察会 ひこべえの森 春の自然観察会	5月6日(月・振替) ※雨天中止 午前10時～正午	対 市内在住・在勤のかた 定 20名(抽選)	内 森の散策と、生き物や植物の観察を行います。 所 下小笠原遺跡ふるさとの森(ひこべえの森) 申 4月12日(金)(必着)までに、往復はがき、 メールまたは市公式ホームページで

〈記入例・送付先〉

<p>返信用</p> <p>ご自分の ・郵便番号 ・住所 ・氏名</p>	<p>往信用</p> <p>谷 折 り</p> <p>参加されるかた全員の ・住所 ・氏名(ふりがな) ・学年(年齢) ・電話番号</p> <p>参加を希望されるイベント 名を必ずご記入ください。</p>
---	---

〒349-0296
白岡市千駄野432番地
白岡市生涯学習センター〔こもれびの森〕宛て
※消せるボールペンは使用しないでください。
※結果は、返信用はがきまたはメールでお知らせします。

中央公民館

- 開館時間 午前9時～午後9時 ※日曜日・祝日は午後5時まで ● 休館日 水曜日
 - 住所 小久喜 1227-1 ☎ 0480 (92) 6000 ✉ kouminkan@city.shiraoka.lg.jp
- 申込みの際は、住所、氏名、年齢、電話番号をお知らせください。

ページID: 5523



イベント	日時	対象・定員・講師など	内容・申込み・会場
はじめてのピラティス (全5回)	6月14日～7月12日の金曜日 午後1時30分～3時	対 市内在住・在勤・在学のかた 定 12名(抽選) 講 中村 典子 氏	内 姿勢の改善とプロポーションの維持 申 4月30日(火)までに往復はがき、窓口またはメールで
健康朗読教室(全5回)	6月10日～7月8日の月曜日 午前10時～正午	対 市内在住・在勤・在学のかた 定 15名(抽選) 講 酒井 恵 氏	内 発声のトレーニングで、楽しく朗読を学ぶ 申 4月30日(火)までに、往復はがき、窓口またはメールで
市民ミニギャラリー展示	4月11日(木)～30日(火)	協 ホワイトヒルズガーデン	内 オープンガーデンのお知らせポスターなど 所 白岡駅自由通路

エコプラザ

- 開館時間 午前9時～午後5時 ● 休館日 水曜日・祝日
- 住所 篠津 1279-5 (蓮田白岡環境センター内) ☎ 0480 (93) 0077



保健センター

- 開館時間 午前8時30分～午後5時15分
- 休館日 土・日曜日、祝日
- 住所 千駄野 445 (はびすしらおか1階)

子育て支援課

☎ 0480 (31) 9162



▲乳幼児健康診査、健康・栄養相談

ページID: 3202

健康増進課

☎ 0480 (92) 1201



▲検診、健康・栄養相談

ページID: 1007

	事業名	日時	対象・定員・講師	その他・申込み・内容
子育て支援課	4か月児健康診査	4月22日(月)	対 令和5年12月生まれ	他 受付▶午後0時40分～
	10か月児健康診査	4月23日(火)	対 令和5年6月生まれ	
	1歳6か月児健康診査	4月24日(水)	対 令和4年9月生まれ	
	3歳児健康診査	4月26日(金)	対 令和2年9月生まれ	
	乳幼児健康・栄養相談	【健康相談】 4月19日(金) 5月8日(水) 【栄養相談】 4月19日(金) 全て午前9時30分～11時	対 乳幼児	申 前日までに窓口または電話で健康相談は、身長、体重測定のみ利用可 他
	離乳食教室 初期、中期、 後期・完了期	5月8日(水) 午前9時30分～11時	対 5～18か月児 定 各6組(先着順)	内 栄養士による講話 申 前日までに窓口または電話で 他 コースにより実施時間が異なります。
子どもの予防接種	指定医療機関が定める日時	対 個別に通知しています。	他 接種期間に受けられない場合は子育て支援課に相談してください。	
健康増進課	成人健康相談・ 栄養相談	4月9日(火) 午前9時30分～11時	講 保健師、栄養士	内 健康・栄養相談

保健センター

5月の
休日診療事業実施日

診療日	受付時間
	午前9時～正午
3日(金・祝)	
4日(土・祝)	
5日(日・祝)	
6日(月・振替)	
12日(日)	
19日(日)	
26日(日)	

診療科目 内科(救急車を呼ぶほどではない病気)
場所 白岡中央総合病院
☎0480(93)0661

高齢者肺炎球菌
ワクチン予防接種

対 ①65歳のかた

②60～65歳未満で、心臓、腎臓または呼吸器の機能障害により日常生活が極度に制限されるかた、及びヒト免疫不全ウイルスによる免疫機能の低下により日常生活がほとんど不可能な程度の障害を有するかた(身体障害者手帳1級相当)

費 3,000円

持 健康保険証、65歳の誕生月の翌月に送付する案内はがき(対象①のかたのみ)

所 市内指定医療機関、埼玉県住所地外相互乗り入れ協力機関

市内指定医療機関	電話
新井クリニック	92-4052
大林内科	93-8556
開誠医院	92-7366
篠津医院	92-1600
白岡整形外科	93-5522
白岡中央総合病院	93-0661
白岡内科総合診療所	93-6588
白岡ファミリークリニック	90-5590
新白岡駅前内科	92-0112
新しらおか病院	90-5550
杉本医院	92-1817
高梨内科医院	90-5660
なかもろ内科クリニック	53-8028
パーク病院	91-6200
藤野医院	93-3711
まきの消化器内科・外科クリニック	91-1234
矢部医院	92-0015
山本クリニック	90-1252
りゅう内科・整形外科医院	93-2188

申 市内指定医療機関に電話で
※市外で接種をするかた、及び対象②のかたは事前に健康増進課へ

他 過去に接種したことがあるかたは対象外

問 健康増進課成人保健担当

☎0480(92)1201

大人の風しん予防接種費用の
一部を助成します

内 妊娠中に風しんに感染すると赤ちゃんに心疾患や白内障、難聴などが起こる可能性があるため、予防接種を受けましょう。

風しん単抗原ワクチン、及び麻しん風しん混合ワクチンが助成対象となります。

対 接種日時点で、市内に住民登録があり、次の①かつ②③のいずれかに該当するかた(妊婦健診の抗体検査の場合は、産後6か月以内)の接種が対象

①接種の3か月前以降に受けた風しん抗体検査において、抗体価が低いと判定されたかた

②妊娠を希望する16～49歳の女性

③②の配偶者(事実婚を含む。)または抗体価が低い妊婦の配偶者

費 助成金額上限 3,000円(1回限り)

申 健康増進課に次のものをお持ちください。

風しん抗体検査結果、医療機関発行の領収書、予防接種を受けたことを証明する接種済証などの書類(領収書に被接種者氏名、接種日、ワクチン名、接種医療機関の記載がある場合は不要。)、被接種者本人名義の預金通帳、妊婦の夫は、妻の抗体検査結果と母子健康手帳



▲抗体検査(無料)はこちら

問 健康増進課成人保健担当

☎0480(92)1201

4～6月は麻しん予防接種
推進月間

内 麻しん(はしか)は感染力が強く、さまざまな合併症を起こしたり、重篤な後遺

症が残ることもあります。

麻しんの流行に備え、4～6月に予防接種を受けましょう。

問 子育て支援課母子保健担当

内線156

お知らせ

パスポートの発給申請が
オンラインでできます

内 受取りは、申請者の来庁が必要です。また、電話などで申請内容を確認する場合があります。



▲詳細はこちら

対 有効期限が1年未満のパスポートをお持ちのかた、または査証欄(出入国スタンプ押印ページ)の余白が見開き3ページ以下になった有効期限内のパスポートをお持ちのかた

他 新規や、有効期限切れ、パスポートの記載事項に変更があった場合などは窓口での申請となります。

問 市民課住民担当

内線130・138



パスポート申請受付時間変更

内 4月から受付時間が午前9時～午後4時になります。

問 市民課住民担当

内線130・138



マイナンバーカードの申請・ 受取りはお早めに

内 現在の健康保険証は、令和6年12月に廃止される予定です。

マイナンバーカードの手続きはお早めに。

問 市民課住民担当
内線130・138

防犯灯などが消えていたら

内 市が設置した防犯灯、道路灯、公園灯が消えていたり、破損している場合は ☎048(501)5356(照明管理センター)へ連絡をお願いします。

※土・日曜日、祝日を除く、午前9時～午後5時まで(時間外や、お急ぎの場合は市役所へ)

問 防犯灯

安心安全課防犯・交通安全担当
内線372・374

道路灯

道路課管理担当
内線212・213

公園灯

街づくり課公園担当
内線204・205

総合運動公園

生涯学習課スポーツ振興担当
内線527・528



自転車に乗るときは ヘルメットの着用を

内 自転車利用時は、乗車用ヘルメットの着用が努力義務となりました。SGマークなどの安全性を示すマークの付いた乗車用ヘルメットを使用し、あごひもを確実に締めるなど正しく着用しましょう。

問 安心安全課防犯・交通安全担当
内線372・374



えせ同和行為を排除しましょう 埼玉えせ同和行為対策強化月間

内 白岡市を含む埼玉市町では、毎年4月を「埼玉えせ同和行為対策強化月間」と定め、部落差別に対する正しい理解の妨げとなっている「えせ同和行為」の排除を呼び掛けています。

えせ同和行為とは▶ 部落差別の解消を口実に、個人、企業、行政機関などに対して「図書等物品購入の強要」や「寄附金・賛助金の強要」など、不法・不当な行為や要求をすることです。このような行為は、要求を受けた人が被害に遭うだけでなく、部落差別に対する誤った認識を植えつけ、新たな偏見や差別意識を生む要因となり、部落差別解消の大きな阻害要因となる許されない行為です。

えせ同和行為は断固拒否しましょう▶

えせ同和行為の要求に応じる必要はありません。その場しのぎの安易な対応は、かえって相手につけ込まれます。終始、毅然とした態度で断固拒否し、えせ同和行為を排除しましょう。

部落差別に対する正しい理解を深めましょう▶

部落差別とは、被差別部落に「住んでいる」あるいは「生まれた」ということを理由とした不合理な偏見により、結婚や就職、日常生活などの面で差別を受け、基本的人権が侵害されるという、日本の歴史の中で生み出される、現在もなお存在する我が国固有の重大な人権問題です。埼玉市町では「部落差別の解消の推進に関する法律」や「埼玉県部落差別の解消の推進に関する条例」を踏まえ、部落差別に対する正しい理解が図られるよう、人権教育・啓発活動を推進しています。



▲詳細はこちら

問 地域振興課人権担当
内線385



犬のふんでお困りのかたへ イエローチョーク作戦

内 イエローチョーク作戦の取組方法チラシとチョークを無料で配布します。

※一世帯あたり2本まで

問 環境課環境衛生担当
内線282・283



道路側溝残土の収集

内 残土は土のう袋に入れ、収集日の2日前までに場所と袋の数をご連絡ください。土のう袋は、窓口で配布します。

収集日	
4月17日(水)	10月16日(水)
5月15日(水)・ ※28日(火)	11月20日(水)
6月19日(水)	12月11日(水)・ 25日(水)
7月17日(水)	1月15日(水)
8月21日(水)	2月19日(水)
9月18日(水)	3月5日(水)・ 19日(水)

※ごみゼロ・クリーン運動が延期になった場合は、6月4日(火)

他 残土以外のごみは収集できません。

問 環境課環境保全担当
内線284・285

祝 新生児に米15kgをプレゼント

対 ①令和6年4月1日以降の出産時に、子とともに市内に住所を有するかた

②令和6年4月1日以降に生まれた子と同一世帯員で、子とともに市内に住所を有するかた

申 出生届を市民課に提出した際に、申請書を提出してください。後日、農政課から引換券をお渡しします。※申請書未提出のかたは出生の届出があった日から90日以内に市民課へ

米の受け取り場所 しらおか味彩センター

問 農政課農政担当
内線242～244



特別障害者・障害児福祉手当

対 特別障害者手当 心身の重度の障がいにより、日常生活で常時特別な介護を要する20歳以上のかた(施設入所または継続して3か月を超えて病院等などに入院の場合は除く。)

障害児福祉手当 20歳未満の、身体障害者手帳1~2級の一部のかた、療育手帳○Aのかた、常時介護が必要な精神障がい者、その他これと同程度のかた(施設入所または障がいを支給事由とする年金を受給している場合は除く。)

手当額(月額、年4回の支給)

特別障害者手当 2万8840円

障害児福祉手当 1万5690円

他 認定には審査があり、指定の診断書の提出が必要です。また、所得制限があり、本人または扶養義務者などに一定の所得がある場合は支給停止となります。

問 福祉課障がい者福祉担当

内線163~165

4月2日は世界自閉症啓発デー 2~8日は発達障害啓発週間

内 自閉スペクトラム障害をはじめとする発達障がいを理解することは、発達障がいのある人だけでなく、誰もが幸せに暮らすことができる社会の実現につながります。

皆様のご理解、ご協力をお願いいたします。

問 福祉課障がい者福祉担当

内線162~165

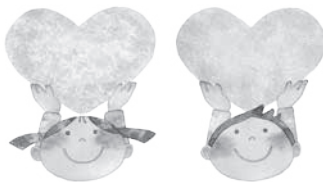

介護者のつどい白岡

内 日々の介護の悩みなど、何でも分かち合う集いです。

時 4月26日(金)

午後1時30分~3時30分

対 家族を介護しているかた

費 無料

所 申 問 地域包括支援センターウエルシアハウス

☎0480(90)3022

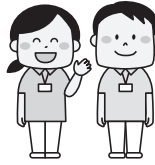

国民年金保険料学生納付特例制度

内 20歳になったら国民年金に加入し、国民年金保険料を納めることが義務付けられていますが、申請により在学中の保険料の納付を猶予できます。

承認期間 令和6年4月~令和7年3月(年度ごとの申請が必要です。)

持 基礎年金番号が確認できる書類、学生証または在学証明書、運転免許証などの本人確認ができる書類

申 保険年金課へ

他 前年度に学生納付特例が承認され、引き続き同一の学校に在学予定があるかたには、日本年金機構から、はがきの申請書の送付があるので、返送してください。承認時期によっては、申請書が送付されない場合もあります。その際は、市(保険年金課)で申請が必要です。



▲詳細はこちら

問 保険年金課国民年金担当

内線140・149

春日部年金事務所

☎048(737)7112

ベビーベッド無料貸出し

時 出生予定日の2週間前から6か月間(1歳の誕生日の前日まで延長可)

対 市内在住で、乳児(0歳)を養育する主に生計を維持している保護者のかた、または市内に在住する乳児の里帰り先の祖父母



▲詳細はこちら

申 母子手帳をお持ちのうえ、窓口へ
他 ベビーベッドを市外で利用することはできません。

問 子育て支援課子育て支援担当

内線152



赤ちゃんの駅をご存知ですか

内 外出先でも安心して、おむつ替えや授乳ができる場所です。

おむつ替えができます	おむつ替えと授乳ができます
(株)マミーマート白岡店	(株)メガネマーケット mono club新白岡店
(株)ヤオコー新白岡店	埼玉日産 白岡店
関東菱油(株) DDセルフ白岡店	白岡市役所
東日本旅客鉄道(株) 白岡駅	保健福祉総合センター 東児童館
白岡市役所	西児童館
白岡市立中央公民館	千駄野保育所
白岡市勤労者体育センター	西保育所
白岡市コミュニティセンター	高岩保育所
ふれあいの森公園	学校法人ヨハネ学園 菁莪幼稚園
白岡市総合運動公園	学校法人ヨハネ学園 白岡天使幼稚園
久伊豆公園	医療法人双鳳会 山王クリニック
駒形公園	白岡市生涯学習センター(こもれびの森)
	エコプラザ



▲詳細はこちら

問 子育て支援課子育て支援担当

内線152



休日納税相談開設日

4月28日(日)午前9時~正午

所 税務課(市役所1階)

問 税務課徴収管理担当

内線126~128・193

市民課業務の休日窓口

時 4月14日(日)・28日(日)

午前8時30分～正午

※④は午前9時～正午

内 ①戸籍謄本、住民票の交付(広域交付は除く。)②印鑑登録、印鑑証明書の交付③マイナンバーカードの交付(要事前予約)④旅券(パスポート)の交付

※電話での問合せには対応できません。



◀マイナンバーカード
交付予約サイト

他 マイナンバーカードがあれば、コンビニなどの端末で住民票と印鑑登録証明書の発行ができます。



◀詳細はこちら

問 市民課戸籍担当・住民担当
内線133・138

ごぞんじですか? 検察審査会

内 検察審査会では、選挙権を有する18歳以上の審査員が、検察官が事件を起訴しなかったことのよしあしを審査します。

交通事故、詐欺、脅迫などに遭い、警察署や検察庁に訴えたが、検察官がその事件を起訴してくれないと、不満をお持ちのかたはお問い合わせください。

審査手続相談や申立ての費用は無料です。

問 さいたま地方裁判所内

さいたま第一検察審査会事務局

☎048(863)8714

優良運転者表彰式

内 久喜警察署と久喜地方交通安全協会会で優良運転者の表彰を行います。表彰は自己申告です。

時 7月28日(日)(予定)

対 ①久喜地方交通安全協会加入者

②過去5年間に無事故・無違反であるかた(既に表彰を受けた場合は5年以上経過したかた)

所 白岡市コミュニティセンター

申 4月15日(月)～5月24日(金)(消印有効)の期間に、優良運転者表彰申請書、令和6年2月1日付以降の無事故・無違反証明書を提出。その際「久喜地方交通安全協会会員証」を提示してください(郵送の場合は、写しを同封)。

他 必要書類は、4月1日(月)～5月13日(月)に久喜警察署、交番及び駐在所で配布します。

問 〒346-0021

久喜市上早見154番地

久喜地方交通安全協会

☎0480(22)8810

久喜警察署交通課

☎0480(24)0110



水道・下水道料金、農業集落排水処理施設 使用料金の納期限

納付方法は、口座振替または納入通知書による納付となります。口座振替日及び納入通知書による納期限

水道・下水道料金

JR宇都宮線を挟んで	検針月	納期限	
		口座振替日	納入通知書
西側	3月	4月5日(金)	4月25日(木)
	5月	6月5日(水)	6月25日(火)
	7月	8月5日(月)	8月26日(月)
	9月	10月7日(月)	10月25日(金)
	11月	12月5日(木)	12月25日(水)
	1月	2月5日(水)	2月25日(火)
東側	4月	5月7日(火)	5月27日(月)
	6月	7月5日(金)	7月25日(木)
	8月	9月5日(木)	9月25日(水)
	10月	11月5日(火)	11月25日(月)
	12月	1月6日(月)	1月27日(月)
	2月	3月5日(水)	3月25日(火)

農業集落排水処理施設使用料金

使用期間	納期限	
	口座振替日	納入通知書
2～3月	4月25日(木)	4月30日(火)
4～5月	6月25日(火)	7月1日(月)
6～7月	8月26日(月)	9月2日(月)
8～9月	10月25日(金)	10月31日(木)
10～11月	12月25日(水)	12月27日(金)
12月～令和7年1月	2月25日(火)	2月28日(金)

問合せ 経営課 ☎0480(92)1304



庭木1本から承ります!

早く!
きれいに!

広告

**お客様との
お約束**
庭木1本より明瞭料金
トイレはお借りません
土日でもOKです
お茶はご遠慮します



**広報しらおか
をご覧の方へ**
生垣剪定 長さ1m×高さ2m
通常 2,200円を ※税込
先着 1,100円
10名様

上尾支店 上尾市大谷本郷339-21 埼玉支店 さいたま市北区本郷町1576 営業時間 9:00～17:00

1本からの
お庭サービス **ガーデンエクスプレス** 048-658-9328



求人企業合同説明会

時 4月18日(木)

午後1時~4時(受付▶正午~午後3時30分)

対 ①令和7年3月に大学、短大、専門学校を卒業予定のかた、または既卒3年以内のかた
②令和8年3月に大学、短大、専門学校を卒業予定のインターンシップ検討者

所 大宮ソニックシティビル4階
市民ホール

他 予約不要、入退場自由、参加企業はウェブサイト



▲ウェブサイト

問 埼玉県雇用対策協議会
☎048(647)4185

募集

白岡市登録統計調査員
調査員募集

内 国や県が行う調査(一つの調査は約2か月程度)に従事していただきます。

報酬 調査の種類や活動日数などを考慮した額

過去の報酬額

経済センサス活動調査▶2~6万円程度

就業構造基本調査▶4万円程度

住宅・土地統計調査▶3~7万円程度

時 応募期間 随時

対 ①市内在住の20歳以上(学生可)のかた

②責任をもって業務を遂行できるかた

③調査で知った秘密を守るかた

④税務、警察、選挙に直接関係のないかた

⑤暴力団その他の反社会的勢力の構成員に該当しないかた

⑥暴力団または暴力団員などと密接な関係を有しないかた

申 企画政策課または市公式ホームページにある申込書を窓口へ

※提出時に、調査員に関する説明の面談と顔写真撮影を行います。面談の結果、ご希望に添えない場合があります。



▲申込書はこちら

他 調査員同士の連絡、親睦及び知識向上のための視察研修会などあり(年会費1,000円)。恒常的に業務があるものではありません。また、登録者全員に業務をお願いするとは限りません。

問 企画政策課政策調整担当
内線342~345

令和6年度協働のまちづくり
モデル事業募集(市民提案事業)

内 協働の理念に基づき自ら企画、提案、実施する事業に対して補助金を交付します。

対 次の全てに当てはまる事業

①市内で実施される事業

②公共・公益的な事業

③企画・立案・事業の実施をその団体で行う事業

補助額 上限5万円(上限を超える部分は自己負担)

申 4月18日(木)~5月16日(木)に事業計画書を地域振興課へ(郵送可)

他 審査の上、補助対象とする事業を決定します。詳細は、市公式ホームページ及び窓口で公開、配布します。

問 地域振興市民協働担当
内線383・384

川のサポーター・船頭募集

内 河川の観光的価値を高める活動を行います。

①川のサポーター▶河川のごみ拾い、植花活動など

②船頭▶観桜会などにおける木舟の操舟技術習得のための練習



時 土・日曜日のいずれかの午前中

対 健康に自信のあるかた

他 ①は自転車による移動が多くあります。

問 観光協会

☎0480(92)8151

令和6年度埼玉県
食品表示調査員募集

内 食品販売店で食品表示を確認し、定期的に県に報告をしていただきます。

任期 令和6年6月~令和7年3月

対 県内在住の18歳以上のかた

定 100名(選考)

謝金 上限5,000円(交通費などの支給なし。)

申 4月18日(木)(必着)までに、郵便、FAXまたは県ホームページ

問 〒330-9301

さいたま市浦和区高砂三丁目15番1号
本庁舎5階

埼玉県農産物安全課

総務・食品品質表示担当

ちょっとしたお困りごと発生! 広告

- 庭そうじ
- スマホ、パソコン設定
- 部屋のお片付け
- 電球交換
- 家事代行
- 風呂台所掃除
- 買い物代行

上記にないご依頼もお受けいたします

30分1,200円~



☎ 0120-754-137

年中無休

何でもあんしんサポート

埼玉東部地区
春日部市備後西3-4-20

うちの子「結婚」しないのかしら? 広告

独身のお子様の結婚相談承ります



お子様の結婚に関するお悩み、プロの仲人がお答えします。

まずはお気軽に仲人にご相談下さい

☎ 048-640-1001

結婚相談所 ムスベル

☎048(830)4110
☎048(830)4832

白岡市上下水道事業審議会 公募委員募集

内 上下水道事業に関する調査及び審議を行います。

任期 7月1日～令和8年6月30日

報酬 非常勤特別職としての報酬

対 市内在住または在勤の18歳以上で(高校生は除く。)、平日昼間(年3～5回程度)の会議に出席できるかた

定 3名(選考)

申 4月30日(火)(必着)までに、任意の様式に①氏名(ふりがな)②住所③生年月日(年齢)④電話番号⑤職業(市内在勤者は勤務先)⑥応募動機と上下水道に関心があること(400字程度)を明記し、窓口、郵送またはメールで

他 応募書類の返却不可。結果は応募者全員に郵送します。

問 〒349-0213

白岡市高岩2211番地
上下水道課管理担当
☎0480(92)1645
✉jyougesuidou@city.shiraoka.lg.jp

スポーツ推進計画 策定委員募集

内 市では、市のスポーツ活動を推進するための基本的な方向性を定める計画を今年度に策定する予定です。

より広く市民のかたの意見を計画に反映させるため、委員を募集します。

任期 6月上旬(予定)～令和7年3月31日

対 市内在住または在勤の18歳以上で、スポーツ活動に関心があり、年5回程度の会議などに出席できるかた

※高校生や、市の審議会などの公募による委員となっているかたは対象外
定 若干名(選考)

申 4月26日(金)までに任意の様式に①氏名(ふりがな)②住所③生年月日(年齢)④電話番号⑤職業(市外在住で在勤の場合は勤務先)⑥レポート(応募動機と自身のスポーツとの関わりなど400字程度)を明記し、窓口、郵送(当日消印有効)またはメールで

他 応募書類の返却不可。結果は応募者全員に通知します。

問 〒349-0296

白岡市千駄野432
生涯学習課スポーツ振興担当
内線527
✉syougaiakusyuu@city.shiraoka.lg.jp

アダプテッドスポーツ教室 (ボッチャ)参加者募集

内 障がいのあるかたや高齢者、小さなお子さんなど、誰でも気軽に楽しめます。

時 4月20日(土)午前10時～正午

対 市内及び近隣市町在住・在勤・在学のかた

持 体育館シューズ、飲み物

所 勤労者体育センター アリーナ

申 当日、会場へ

他 当日運営に協力できるかたも募集します。

問 白岡アダプテッドスポーツ協議会
代表 齋藤 さいどう
☎070(1448)1295



催し

第13回オープンガーデン白岡

内 草花で飾られた個人宅の庭などを一般公開します。

時 4月20日(土)・21日(日)、5月11日(土)・12日(日)
午前10時～午後4時



所 観光協会、商工観光課にあるガイドマップでご確認ください。



▲ガイドマップ

問 観光協会

☎0480(92)8151

柴山沼で鯉のぼりが泳ぎます

内 提供いただいた鯉のぼりや市内「子ども会」の手作り鯉のぼりを掲揚します。

時 4月27日(土)～5月6日(月)(予定)

※天候により掲揚しない場合があります。



不要な鯉のぼりをいただけませんが

募集期間 随時

他 修復不可能な汚れや破損のあるもの、吹き流し、ポール、矢車は除きます。

他 返却不可

問 商工会鯉のぼり担当

☎0480(92)9151

獅子が舞う小久喜ささら獅子舞

内 市指定文化財の小久喜のささら獅子

ガス給湯器
石油給湯器
エコキュート

便器・ウォシュレット
修理点検 取替工事

ホームページ <https://www.234126.jp>

水栓・シャワー
洗面化粧台
システムキッチン

広告

久喜市北青柳1236-1
建設業許可(般-5)第62310号
定休日 日曜、祝日、第2・4土曜

株式会社 カキヌマ

水道、下水道、白岡市指定工事店
0480(23)4126

舞が奉納されます。

時 4月7日(日) 午後1時



所 小久喜久伊豆神社境内

問 観光協会

☎0480(92)8151

第24回白岡市華道連盟 いけばな展

時 ①4月20日(土)

②4月21日(日)

午前9時30分～午後5時(②は午後4時まで)

費 無料

所 白岡市中央公民館 講堂

問 白岡市華道連盟 齋藤

☎080(5053)3179

タウン情報～となりまちにゆこう～ 「田園都市づくり協議会」

久喜市▶第42回久喜市鷲宮地区コミュニティ祭り

内 アトラクション、フリーマーケット、食べ物味自慢、遊びチャレンジ、企業・公共機関、スタンプラリー、大抽選会、ふれあいタイムとしてゲストステージ、ミニSL、地震体験車など

時 5月12日(日) 午前10時～午後3時

所 鷲宮行政センター駐車場、久喜市コミュニティ広場

問 鷲宮地区コミュニティ祭り実行委員会事務局

☎0480(58)1111

幸手市▶第22回幸手あじさいまつり

内 地元のボランティア団体、NPO法人

幸手権現堂桜堤保存会が植栽した100種10,000株の色とりどりのあじさいが咲き誇ります。期間中は、峠の茶屋が毎日営業し、市内業者の物産品や手づくりパン、飲み物などの販売を実施。また、保存会のかたが常駐し、あじさいの植栽の経緯や種類及び堤の歴史や桜について案内を行います。

時 6月上旬～下旬(予定)

所 幸手権現堂堤

他 駐車場400台

問 権現堂公園管理事務所

☎0480(44)0873

宮代町▶ほっつけ稲作体験 田植え2024

内 江戸時代の水田開発を今に伝える稲作体験。昔ながらの手植えで田植え体験をします。

時 ①6月1日(土) 午前9時30分～11時30分

②6月2日(日) 午後1時30分～3時30分

定 各50名(先着順)

費 中学生以上2,300円、小学生1,300円、未就学児～幼稚園700円

所 新しい村 村の集会所

申 4月上旬から、電話、ホームページで
他 荒天時・中止の場合は事前連絡します。小学生以下は保護者同伴。各開催日の3日前からキャンセル料が(半額分)掛かります。

問 新しい村

☎0480(48)6560

杉戸町▶サン・サン シネマ

内 3の倍数月の第3日曜日はみんなそろって『サン・サン シネマ』!大迫力のスクリーンで、映画を楽しみませんか?

時 6月16日(日) 午後2時上映(開場▶午後1時30分)

所 生涯学習センター 多目的ホール

問 町立図書館

☎0480(33)4056

講座

ゴーヤの苗木をプレゼント 緑のカーテン活用講座

内 講座受講後、アンケートを提出していただいたかたにゴーヤの苗木(1世帯2本)をお渡しします。

時 5月9日(木)

①午前10時～11時

②午後1時30分～2時30分

対 市内在住のかた

定 各25世帯(先着順)

講 埼玉県花と緑の振興センター

所 市役所4階 会議室404

申 4月5日(金)から窓口、電話またはメールで

問 環境課環境保全担当

内線284・285

✉kankyou@city.shiraoka.lg.jp

第44回 ミニ手話コーナー

「白岡市」

問合せ 福祉課障がい者福祉担当
内線163～165

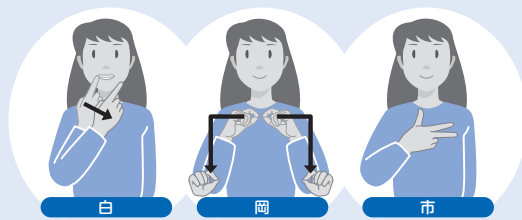

右手の人差し指で歯をさして左に動かす。両手の親指と人差し指をくっつけて岡の外側の形を表す。市の表現右手で指文字の「シ」を表す。

小学生・中学生学習教室 生徒募集!

小学生(国語・算数・英語)

中学生(英検5・4・3・準2級◆定期テスト対策)

・講師 もとシルバー人材センター学習教室講師

詳しくは
お電話を

小学生 090-1819-1355 逆井
中学生 070-4805-9193 黒須

24時間・365日救急診療

※時間外に診療をご希望の方は事前にお電話にてお問い合わせください。

年に一度は身体のチェックをしませんか
人間ドック・各種健康診断を実施しています

医療法人社団哺育会

白岡中央総合病院

〒349-0217 埼玉県白岡市小久喜 938-12

TEL0480-93-0661(代) <https://www.scghp.jp>

病床数256床
白岡市唯一の
総合病院

なし梨
キャンペーン

タイトル募集中



「きんちょうのしすぎ」
は、なしよ。

新学期になり、新しい友達となか
よくできるよう、かたの力を抜いてす
ごそう。

エグチーズバーガー様作品(市民応募作品)

2月の
交通事故
発生状況

人身事故 10件
死者数 0人
重傷者数 0人

軽傷者数 11人
物損事故 169件

2月の
火災・救急
統計

火災件数 0件
救急件数 208件

火災発生及び鎮火時
のお問い合わせは
☎0480(21)9999
(テレフォンサービスへ)
※119番通報は電話、
ファックスとも局番
なしの119番です。

防災一〇メモ(4月号)

はじめて、安心安全メールに登録をされるかたへお知らせです
**安心安全メールの登録URL及び
QRコードが変わりました**

重要

- ・すでに登録していただいているかたは再登録する必要はありません。
- ・はじめて、登録されるかたは以下のURLまたはQRコードから登録をお願いします。
- ・令和6年3月末までに配布していた地震・洪水ハザードマップ(赤色)の24ページに掲載されているQRコードは利用できませんので、御注意ください。

URL

▼PC・スマートフォンの場合
<https://plus.sugumail.com/usr/shiraoka/home>



▼フィーチャーフォン(ガラケー)の場合
<https://plus.sugumail.com/m/shiraoka/home>



問合せ 安心安全課防災担当 内線 373

地元で働きたい方必見! 白岡市・蓮田市・伊奈町 商工会同求人サイト



商工会 求人ナビ Recruitment Navi
<https://www.0000000.com>

QR

Webにて稼働中!!

白岡市商工会 埼玉県白岡市藤津 944-13 TEL: 0480-92-9151 FAX: 0480-93-2636

そうだ行政書士に相談しよう!!

行政書士は、行政手続・書類作成のプロフェッショナルです
【主な支援内容】

- ①許認可取得: 建設業、宅建業、古物営業、農地転用、車庫証明 等
- ②相続・遺言: 遺産分割協議書・遺言書の作成、空家管理 等
- ③成年後見等: 成年後見・任意後見相談、死後事務委任相談 等

埼玉県行政書士会 埼玉支部会員 江原 勝義 小林 勝之
連絡先(江原): 090-2481-0441 ehara-gyousei@ab.auone-net.jp

5月の無料相談

※ 5月1日(水)から予約を受付けます。

相談名	日時	場所	問合せ	備考	
市法律相談	5月14日(火)午後2時～4時	市役所4階会議室401	0480(92)1111 地域振興課内線383	要電話 予約※	
	5月28日(火)午後2時～4時				
法テラス	法的トラブル	—	(0570)078374		
	犯罪被害		(0120)079714		
子ども弁護士ホットライン	火・木曜日午後3時～6時 (祝日・年末年始を除く)	—	埼玉弁護士会 048(837)8668		
埼玉いのちの電話相談	24時間365日 ナビダイヤル午前10時～午後10時	—	048(645)4343 ナビダイヤル0570(783)556		
人権相談	月・木曜日午前9時～午後4時	さいたま地方法務局久喜支局	0570(003)110		
市人権相談	5月10日(金)午前10時～正午	市役所4階会議室402	0480(92)1111 地域振興課内線383・385	要電話 予約	
市行政相談	5月20日(月)午前10時～正午	市役所1階会議室101			
女性の相談室	5月10日(金)午後1時～4時 5月15日(水)午後1時～4時	市役所4階会議室401 市役所4階会議室401			
多重債務無料電話相談	平日午前10時～正午、午後1時～4時	—	埼玉弁護士会 048(865)0969		
多重債務相談	平日午前9時～正午、午後1時～5時	財務省関東財務局 多重債務相談窓口	048(600)1113		
労働相談	火・木・(第2を除く)土曜日 正午～午後2時	—	埼玉労働弁護団 048(837)4821	1件15分 2回まで	
家事当番制度 (県内の家庭裁判所での訴訟・ 調停当事者の法律相談)	受付▶平日午前9時～午後5時 土曜日午前9時30分～11時30分 相談▶平日午後3時～4時10分 土曜日午前9時30分～正午	埼玉弁護士会 法律相談センター	048(710)5666	予約制	
高齢者に関する相談	平日午前9時～午後6時	日勝圏域▶地域包括支援センター ぽっかぽか	0480(93)8877		
		篠津・大山圏域▶地域包括支援 センターウエルシアハウス	0480(90)3022		
家庭児童相談	平日午前9時～正午、午後1時～4時	家庭児童相談室(子育て支援課内)	0480(92)1111 内線154	面談は 要予約	
乳幼児子育て相談	千駄野保育所	—	0480(92)1303	電話相談	
	西保育所		0480(92)1690		
	高岩保育所		0480(92)7582		
	東児童館・子育て支援センター 「はびちる」	月・火・水・金・土・日曜日 午前9時～午後5時	東児童館・子育て支援センター 「はびちる」	0480(92)7389	電話・ 面談
	西児童館・子育てサロン 「らぶちる」	月～金曜日午前9時30分～午後3時30分	西児童館・子育てサロン 「らぶちる」	0480(92)4761	
	高岩保育所・子育てサロン 「ぷりちる」		高岩保育所・子育てサロン 「ぷりちる」	0480(92)7716	
	子育て支援センター「虹」	月～金曜日午前10時～午後4時	子育て支援センター「虹」	0480(31)7750	
子どもスマイルネット (子どもに関する電話相談)	午前10時30分～午後6時 (祝日・年末年始を除く)	—	県子ども安全課 048(822)7007	面談は 要予約	
障害者デイサービスセンター 利用相談	平日午前9時～午後5時	はびすしらおか内 障害者デイサービスセンター	0480(93)0201	要電話 予約	
ひきこもり相談	平日午前8時30分～午後5時15分	幸手保健所 福祉の総合相談窓口	0480(42)1101 福祉課内線564	面談は 要予約	
行政書士無料相談	5月15日(水)午後2時～4時	はびすしらおか団体活動室	行政書士会埼玉支部遠藤 0480(93)0791		
司法書士登記無料相談 (相続・贈与・売買)	5月16日(木)午後1時30分～4時40分	はびすしらおか団体活動室	司法書士 竹林 048(764)2318	要電話 予約	
不動産無料相談室	5月21日(火)午後1時～4時	市役所4階会議室403	埼玉県宅建協会埼玉支部 0480(31)1157	要電話 予約	
建築防災無料相談会	5月7日(火)午後1時～4時	埼玉東部消防組合消防局	埼玉県建築士事務所協会 0480(92)0158	要電話 予約	
彩の国犯罪被害者 ワンストップ支援センター	平日午前8時30分～午後5時15分 (祝日・年末年始を除く)	さいたま市南区沼影1-10-1 ラムザタワー3階	0120(735)001 一部のIP電話などからは、 048(862)0001(有料)		

**相続手続・遺言書の作成は
お近くの司法書士にご相談下さい。** (広告)

① 相続登記の申請(法務局) ③ 相続放棄の申立(家裁)

② 預貯金の払戻・名義変更

業務に 遺産分割協議書の作成 ④ 遺言の作成
付随する 戸籍謄本等のお取り寄せ (公証役場)等のご相談

埼玉司法書士会 埼玉支部で 検索

住宅の修繕やリフォームをお考えなら (広告)

安心地元企業にご相談ください

安心地元企業は
ホームページで掲載しております

#shiraoka
～白岡でリフォームする～

お問合せ
白岡市商工会 0480-92-9151
受付時間 8:45～17:30【土・日・祝日除く】



Shiraoka City Information

マークの見方

内 内容 時 日時・期間 対 対象 定 定員 講 講師
 協 協力 費 費用 持 持ち物 所 会場 申 申込み
 送 送付先 他 その他 問 問合せ

子育て応援情報コーナー

東児童館

●開館時間 午前9時～午後5時 ●休館日 4/4・11・18・25・27・30
 ●住所 千駄野445（はびすしらかか2階） ☎ 0480（92）7389 ✉ jidoukan@city.shiraoka.lg.jp

ページID：4400



イベント	日時	対象・定員・講師など	内容・申込み・会場
乳幼児 アスレチック	4月20日(土) ①午前10時～正午 ②正午～午後2時	対 ①0～2歳の乳幼児と保護者 ②3～6歳の幼児と保護者	内 ウェーブバランス、飛び石、マット、跳び箱、鉄棒など 申 当日、会場へ
運動遊びタイム	4月21日(日) 午前10時～11時	対 小中学生 定 50名(先着順)	内 集団遊び 所 ふれあいの森公園 申 4月10日(水)午前9時～14日(日)正午 市公式ホームページで
いっしょにつくろう	4月29日(月・祝) ①午前10時～10時40分 ②午前11時～11時40分	対 ①市内在住の1～3歳の幼児と保護者 ②市内在住の4歳～小学2年生の児童と保護者 定 各12組(先着順)	内 ①何でも食べるよ、お散歩わんちゃん 申 ②動かせ、旗上げパペット 4月16日(火)午前9時～20日(土)正午 窓口、電話または市公式ホームページで
リトミック教室	5月4日(土) ①午前10時～10時40分 ②午前11時～11時40分	対 ①8か月～2歳の乳幼児と保護者 ②3～6歳の幼児と保護者 定 各15組(先着順) 講 はつのりよ 梨沙 氏	内 表現遊び、季節の歌、楽器遊びなど 申 当日、会場へ 他 裸足で活動します。動きやすい服装でお越しください。
こどもの日のイベント	5月5日(日・祝) 午前10時～11時30分	対 乳幼児と保護者及び小中高生	内 こいのぼり制作、ゲームコーナー 申 当日、会場へ
親子クッキング	5月11日(土) 午前10時～正午	対 市内在住の4歳～小学4年生の児童と保護者 定 12組(抽選) 費 1組500円	内 手作り総菜パン 所 はびすしらかか調理実習室 申 4月26日(金)午前9時～5月1日(水)正午 窓口、電話または市公式ホームページで
おはなし会	5月13日(月) 午前11時～11時30分	協 子どもと本を読むあゆみ会	内 絵本の読み聞かせ 申 当日、会場へ

ファミリー・サポート・センター

●受付時間 午前9時～午後5時 ●休館日 4/4・7・11・14・18・21・25・27・28・30
 ●住所 千駄野445（はびすしらかか2階） ☎ 0480（92）7389 ✉ famisapo@city.shiraoka.lg.jp

ページID：4523



イベント	日時	対象	申込み・その他
入会説明会	4月20日(土) 午前10時～11時	協会員 ▶ 子育ての援助(送迎、預かりなど)のできるかた 依頼会員 ▶ 子育ての援助を受けたいかた	申 4月15日(月)までに電話で 他 個別対応可

子育て支援センターはぴちる

●開館時間 午前9時～午後5時 ●休館日 4/4・11・18・25・27・30
●住所 千駄野445 (はびすしらかか2階) ☎ 0480 (92) 7389 ✉ jidoukan@city.shiraoka.lg.jp

ページID: 4400



イベント	日時	対象・定員・協力など	内容・申込み・持ち物
ぷち・ころころクラブ	4月15日(月) 午前11時～11時30分	対 市内在住の6～12か月の乳児(未就園)と保護者 定 15組(先着順)	内 親子のふれあい遊びなど 申 当日、会場へ
はぴはぴ	4月16日(火) 午前10時～10時30分	対 市内在住の4月生まれの乳幼児(未就園)と保護者	内 手形を押しした誕生日カード作り、計測おしぼり 持 申 当日、午前10時15分までに会場へ
計測DAY	4月16日(火) 午前10時45分～11時45分	対 市内在住の乳幼児と保護者	内 身長・体重測定、手形または足形押しおしぼり 持 申 当日、午前11時15分までに会場へ
育児講座こっこ	4月23日(火) 午前10時～11時	対 市内在住の乳幼児の保護者 定 15名(抽選)	内 ママだけで制作、雑談タイム 所 申 はびすしらかか会議室6・7 他 4月15日(月)午前9時～19日(金)正午窓口、電話または市公式ホームページで プレイルームで託児有り
「にこ梨ん♪」のベビーサロン(全5回)	5月22～6月19日の水曜日 午前10時30分～11時45分	対 全ての回に参加出来る、市内在住の令和5年10月1日～令和6年4月1日生まれの乳児(未就園)と保護者 定 12組(先着順) 協 しらかか子育てネット 費 「にこ梨ん♪」 500円(初回に集金)	内 グループトーク、ベビーマッサージ、リフレッシュ体操など 申 4月22日(月)午前9時～26日(金)正午窓口または電話で

西児童館

●開館時間 午前9時～午後5時 ●休館日 なし
●住所 白岡 857-6 ☎ 0480 (92) 4761



イベント	日時	対象・定員・協力など	内容・申込み
こどもの日企画	5月5日(日・祝) 午後3時～4時30分	対 小中高生 定 20名(先着順)	内 スライムづくり 申 当日、会場へ
リサ先生と楽しくリトミック!	5月5日(日・祝) ①午前9時30分～10時30分 ②午前10時45分～11時45分	対 ①は2～3歳、②は4～5歳の幼児と保護者 定 各15組40名(先着順)	内 親子でリトミック 申 当日、会場へ
つくってみよう	5月10日(金) 午前10時～11時	対 乳幼児と保護者 定 25組(先着順)	内 いちごの壁かざり 申 当日、会場へ
西児だよ!全員集合!	5月10日(金) 午後4時～4時30分	対 小学生 定 15名(先着順)	内 動くぞ!キモ可愛いあおむしづくり 申 当日、会場へ
お話の広場	5月13日(月) 午前11時～11時20分	協 子どもと本を読むあゆみ会	内 絵本や紙芝居の読み聞かせ 申 当日、会場へ
パパの育児サークル	5月19日(日) 午前10時～11時	対 市内在住の乳幼児と父親 定 20組(抽選) 講 よしだ ひろき 氏	内 パパ同士の交流を深めよう 申 4月22日(月)午前9時～5月10日(金)正午窓口または電話で