

S 広報しらおか Shiraoka

2024

5

vol.678



特集 市内の公園へ行こう



市公式LINE



市公式SNS



マチイロ

マチイロアプリで
広報しらおかを配信しています



人口 52,549 人(前月比 64人減・平均47.3歳) 男26,095人(平均46.2歳) 女26,454人(平均48.5歳) 世帯数23,019(前月比42世帯増)(4月1日現在)

白岡には、子どもの遊び場、スポーツによる健康増進の場、コミュニティ形成の場として多くの公園があります。公園ではさまざまなイベントが開催されていますので、皆様お誘いのうえお出掛けください。



15 駒形公園

滑り降りる箇所が3つあるバナナスライダーとベロのような形をしたベロスライダーが一体化した滑り台があります。

所 白岡市新白岡5-4 P なし
 問 街づくり課公園担当 ☎ 0480(92)1111 内線205

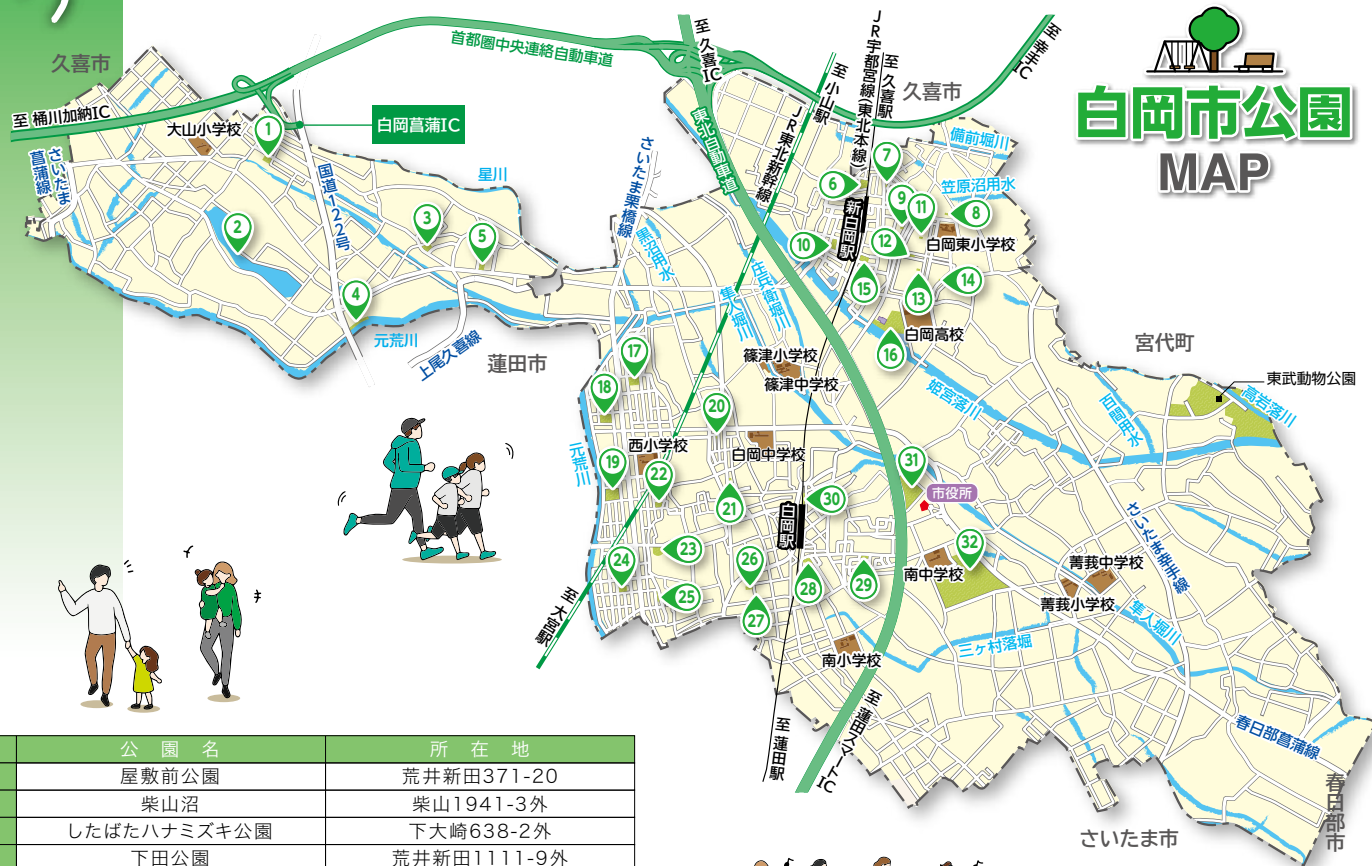

No	公園名	所在地
1	屋敷前公園	荒井新田371-20
2	柴山沼	柴山1941-3外
3	したばたハナミズキ公園	下大崎638-2外
4	下田公園	荒井新田1111-9外
5	えんみようモクセイ公園	下大崎66-5外
6	白石様堀公園	新白岡7-4
7	新白岡つつじ公園	新白岡1-7-1外
8	新白岡けやき公園	新白岡1-26-11
9	新白岡ざざんか公園	新白岡2-5-13
10	中ノ宮公園	新白岡8-4
11	新白岡くすのき公園	新白岡2-18-15
12	新白岡中央公園	新白岡2-19-9
13	新白岡さくら公園	新白岡3-12-15
14	新白岡もみじ公園	新白岡3-29-13
15	駒形公園	新白岡5-4
16	高岩公園	新白岡3-43
17	モミジ公園	西9-4
18	イチョウ公園	西10-4
19	白岡公園	西5-12
20	原ヶ井戸北公園	白岡東4



No	公園名	所在地
21	原ヶ井戸南公園	白岡東19
22	アジサイ公園	西4-6
23	八幡公園	白岡858-1
24	ツツジヶ丘公園	西2-4
25	シラカバ公園	西1-9
26	久伊豆公園	小久喜21-1外
27	ローヤルシティ白岡第2提供公園	小久喜927-10
28	いこいの森公園	小久喜675-14外
29	どんぐり公園	千駄野(区画整理地内)
30	せせらぎ公園	小久喜1109-16外
31	ふれあいの森公園	小久喜765外
32	白岡市総合運動公園	千駄野345外



散歩からラン、 遊びからスポーツまで

32 白岡市総合運動公園

1周1.1kmのジョギングコースには、ランナーに優しい柔らかい素材が使用されています。ジョギングコースだけでなく、運動器具やターザンロープ、ブランコなどの遊具があり、子どもから大人まで楽しめます。

所 白岡市千駄野345外 P 約300台

問 生涯学習課スポーツ振興担当 ☎ 0480(92)1111 内線528

白岡新春マラソン大会

開催時期 1月頃

白岡の新春を感じながらランをするために、市内外から約1,800名のランナーが集まります。

1.2km、2km、5km、10kmの4種類のコースがあり、28部門の表彰が行われます。お囃子団体などの演奏もあり、賑やかなマラソン大会が行われています。



問 生涯学習課スポーツ振興担当

☎ 0480(92)1111

内線529



サッカー、野球、テニスも

105m×68mのサッカーコートや、両翼約92m、センター約116メートルの野球場を完備。さらに、400m×8レーンのトラックや、ナイター照明有りのテニスコートもあり、大会の舞台としても使用されています。



EVENT
Information

バンドフェスティバル

4月29日(月・祝)

2014年から始まった白岡市のフェスの先駆け。開放感あふれるステージで市内外の演奏家が野音を盛り上げます。キッチンカーがフェス飯を提供。お腹を満たしたら、ピクニック気分バンド演奏を楽しんでください。



問 白岡バンドフェスティバル実行委員会

☎ 070-6435-6735

白岡GO!! DANCE FESTA

10月20日(日)

白岡市観光協会公式応援サポーターのゴライトさんがメインMCを務めるアマチュアダンサーのダンスパフォーマンス&ダンスコンテスト。白岡市の特産品の販売や各地の道の駅からの出店も多数あり、一日楽しめるイベントです。



問 白岡GO!! DANCE FESTA CREW

☎ 080-1278-2421

31 ふれあいの森公園

市役所の隣にある公園。芝生広場には野外ステージがあり、イベントが開催されています。また、バーベキュー場も併設されており、家族、友人と楽しい時間を過ごすことができます。

所 白岡市小久喜765外 P 30台

問 街づくり課公園担当

☎ 0480(92)1111 内線205





時間が静かに流れながら
四季が紡がれる



春に
桜が
楽しめます

のんびり散策できる
ウッドデッキも



② 柴山沼

埼玉県内でも2番目の大きさを持つ自然沼。
沼の周囲を散歩すると、桜や菜の花など、季節によって、
自然豊かな表情が楽しめます。また、その大きさを活かした
イベントが開催されています。

所 白岡市柴山1941-3外 P 36台
問 街づくり課公園担当 ☎ 0480(92)1111 内線205



ミスベリング in 柴山沼

5月26日(日) 午前10時～午後2時

埼玉県内の自然沼で2番目の広さを持つ柴山沼の良さを活かして、
大山地域を拠点に活動する団体が地域の活性化を図るため、
イベントを開催しています。水面を活用してカヌーやSUPの体験が
できるほか、広場では白岡市商工会の皆様によるマルシェが
開催され、多くの家族連れで賑わいます。

問 街づくり課公園担当
☎ 0480(92)1111 内線205



柴山沼 鯉のぼり事業

4月27日(土)～5月6日(月・祝)

皆様から提供いただいた鯉のぼりを掲揚します。
柴山沼中央の橋の欄干には、白岡市内「子ども会」による
手作り鯉のぼりの掲揚も。

問 白岡市商工会鯉のぼり担当
☎ 0480(92)9151





16 高岩公園

大きな芝生広場があり、レジャーシートを広げてピクニック気分が味わえます。遊具も充実していて、一日のんびり過ごせる公園です。

所 白岡市新白岡3丁目43 P 130台

問 街づくり公園担当 ☎ 0480(92)1111 内線205



ヒルズマルシェ



開催時期 11月・3月頃

新白岡周辺地域の活性化と魅力向上を図るため、「新白岡に新しい風を」をコンセプトに、春と秋の年2回、地域のかたが主催しているイベントです。

キッチンカーの出店もあり、普段食べられない美味しいものを食べたり、ワークショップやものづくりの体験ができるなど、多くの子どもたちや家族連れで賑わいます。

問 街づくり課公園担当

☎ 0480(92)1111 内線205



32 どんぐり公園

白岡駅から徒歩7分程度の場所にあり、スーパーマーケットやドラッグストアなどに囲まれ、お買い物ついでに立ち寄れる公園です。すべり台やブランコの他にも大きな築山があります。

所 白岡市千駄野 P なし

問 街づくり課公園担当 ☎ 0480(92)1111 内線205



マチナカマルシェ

開催時期 4月・10月頃

白岡駅東口地域の活性化を図るため、「マチでつなぐ、つながる」をコンセプトに、地域の有志のかたが主催するイベントです。美味しいものを食べたり、ワークショップで体験したり、家族連れで賑わいます。

問 街づくり課公園担当

☎ 0480(92)1111 内線205



ちよつと一息 マチナカのオアシス





令和7年4月1日採用

白岡市職員 採用試験情報

白岡市の発展を共に築く職員を募集します。
あなたの経験を地域密着の行政業務に活かしてみませんか。

採用試験目追加 一部専門職の試験を先行実施

▶年間の試験日程

	募集職種	申込期間	第1次試験	第2次試験
第1回	一般事務(福祉職)、土木、 建築	5月1日(水) ~27日(月)	6月15日(土)	7月中旬
第2回	一般事務(障がい者含む)、 保育士 ※追加する場合あり	7月中旬 ~8月中旬	9月22日(日)	10月中旬 ~下旬

採用情報は市公式ホームページで随時更新します。

第2回の詳細は広報しらおか7月号でもお知らせします。



▲採用ページ
はこちら

「市民の役に立つ所」でいっしょに働きましょう



第1回白岡市職員採用試験



▲第1回試験の詳細はこちら

募集職種・採用人数・受験資格

募集職種	採用人数	受験資格
一般事務 (福祉職)	若干名	【大学卒・短大卒・高校卒】 平成4年4月2日以降に生まれたかたで、社会福祉士もしくは精神保健福祉士の資格を有するかた、または取得見込みのかた
土木	若干名	【大学卒・短大卒・高校卒】 平成4年4月2日以降に生まれたかたで、土木の専門課程を専攻のかた
建築	若干名	【大学卒・短大卒・高校卒】 平成4年4月2日以降に生まれたかたで、建築の専門課程を専攻のかた

※受験資格にある見込みは令和7年3月までに卒業または取得することを指します。

※学歴区分は以下のとおりとします。

- (1) 大学卒：大学院卒業（見込みを含む。）のかた、大学卒業（見込みを含む。）のかた
- (2) 短大卒：短期大学卒業（見込みを含む。）のかた、専門学校（修業年数2年）卒業（見込みを含む。）のかた、大学2年在学後に中退し取得単位数が62単位以上のかた
- (3) 高校卒：高等学校卒業（見込みを含む。）のかた、高等学校卒業程度以上の学力を有するかた

【受験案内の配布場所】

- ①配布（総務課（市役所3階））
- ②ダウンロード（市公式ホームページ）

【申込方法】 電子申請 ※電子申請が利用できないかたはご相談ください。

そのほか、募集条件などを受験案内に記載しています。
ご確認の上、お申込みください。



◀電子申請はこちら

試験内容

第1次試験

- 📝 SPI3（基礎能力検査及び性格検査）
- 📝 作文試験（1,200字程度）

第2次試験

- 📝 個人面接試験
（1日に2回実施、1回あたり30分程度）

！教養試験を廃止しました！



試験で実施します



白岡市への就職を
もっと身近に



問合せ 総務課人事職員担当 ☎0480(92)1111 内線352・353 ✉soumu@city.shiraoka.lg.jp

国民健康保険税が軽減されます



市公式
ホームページ

次の場合に、国民健康保険税が軽減されます。申請などの詳細は市公式ホームページでご確認ください。

所得が一定以下の世帯に対する軽減

対象 世帯主及び被保険者(令和6年4月1日時点で16歳未満のかたを除く。)全員が、前年中の所得の申告(所得税の確定申告または市・県民税の申告)をした世帯

※ 適用を受けるには、前年中の所得がないかたや、障害年金などの非課税所得のみのかた、税制度上の家族の扶養に入っているかたも市・県民税の申告が必要です。

軽減割合

世帯の所得の合計額	均等割額軽減割合
43万円+10万円×(給与所得者*1などの数-1)以下	7割
43万円+(29.5万円×被保険者及び特定同一世帯所属者*2数)+10万円×(給与所得者などの数-1)以下	5割
43万円+(54.5万円×被保険者及び特定同一世帯所属者数)+10万円×(給与所得者などの数-1)以下	2割

※ 軽減判定所得金額の計算には、擬制世帯主(会社などの健康保険に加入しているが、同じ世帯に国民健康保険加入者がいるため納税義務を負う世帯主)を含む。保険税算定に擬制世帯主の所得は含まない。

※1 給与収入55万円を超える。公的年金などの収入が60万円(65歳未満)、または125万円(65歳以上)を超える支給を受けるかた。

※2 国民健康保険から後期高齢者医療保険制度に移行し、継続して同一の世帯に属するかた。

未就学児の軽減

対象 未就学児のいる世帯

軽減割合 申請不要で、未就学児の均等割額が5割軽減されます。また、所得が一定以下の世帯に対する軽減が適用される世帯は、軽減後の均等割額が5割軽減されます。

非自発的失業者に対する軽減(要申請)

対象 離職時の年齢が65歳未満で、雇用保険の受給資格があり、雇用保険受給資格者証または雇用保険受給資格通知の離職理由コードが該当するかた

軽減割合 離職日の翌日から翌年度末まで、前年の給与所得額を100分の30として所得割額算定します。

※ 他の健康保険に加入するなど国民健康保険を脱退すると終了

産前産後期間の軽減(要申請)

対象 令和5年11月1日以降の出産または出産予定のかた(妊娠85日以上分娩で、早産、死産及び流産(人工妊娠中絶含む。))を含む。

軽減割合 産前産後期間の4か月間(多胎妊娠の場合は6か月間)所得割額と均等割額が軽減されます。

申請時期 出産予定日の6か月前から(出産後も可)

問合せ 保険年金課国民健康保険担当 ☎0480(92)1111 内線142~144



禁煙してみませんか

5月31日は世界禁煙デー・5月31日~6月6日は禁煙週間

禁煙は、呼吸器疾患の予防や治療に欠かせない、健康管理の一つです。たいせつな自分と家族のためにも、禁煙してみませんか。

吸っていなくても影響がある「受動喫煙」

周囲の人が吸っているタバコの煙にも、ニコチンなどの有害物質が含まれ、その煙を吸うことで肺がん、虚血性心疾患、脳卒中、こどもの呼吸器疾患や中耳炎、乳幼児突然死症候群、妊婦では、低体重児や早産のリスクが上昇します。

加熱式タバコの健康影響

加熱式タバコの煙には、ニコチン以外の有害物質量は少ないと報告されていますが、長期使用に伴う健康影響は不明であり、喫煙者と受動喫煙者の健康に悪影響を及ぼす可能性は否定できません。



禁煙外来で上手に禁煙

禁煙外来では、禁煙による禁断症状を和らげる薬を処方してもらえるほか、無理なく禁煙する方法をアドバイスしてくれます。6か月間以上続く禁煙の成功率は自力で禁煙した場合に比べて4~6倍高く、治療終了時点で7~8割の人が禁煙に成功しています。また、要件を満たせば健康保険が適用されます。

禁煙外来・禁煙クリニック一覧▶



問合せ 健康増進課成人保健担当 ☎0480(92)1201



がん検診を受けましょう



日本人の死因第1位は「がん」です。がんは、早期に発見し、治療をすることで9割は治ると言われており、定期的な検診を受けることが早期発見、治療へとつながります。

市では、6月～翌1月にがん検診を実施しており、5月上旬に対象のかたに、「がん検診・肝炎ウイルス検診受診券」を送付します。検診受診券が届いたかたは受診方法を確認し、受診をしてください。

対象

- 胃がん検診、肺がん・結核検診、大腸がん検診 ▶ 40歳以上のかた
- 乳がん検診 ▶ 40歳以上の昨年度未受診の女性
- 子宮頸がん検診 ▶ 20歳以上(集団検診の場合は30歳以上)の昨年度未受診の女性
- 肝炎ウイルス検診 ▶ 40歳以上で一度も受診をしたことがないかた

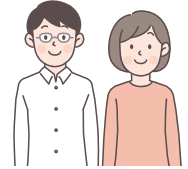

保健センターで受診する場合(集団検診)

※日程や費用などの詳細は市公式ホームページで確認してください。

市公式
ホームページ▶



STEP 1

webまたは電話で予約をする

Web受付期間

5月27日 午前9時～



▲予約はこちらから

電話受付期間

5月27～31日・8月26～30日
午前9時～午後5時

☎0120 (256) 128

STEP 2

予約した日時に 保健センターで受診をする

持ち物 検診受診券、健康保険証、
検診料

その他 胃がん検診は前日午後8時
から禁飲食(水、白湯のみ
検査3時間前まで可)

STEP 3

結果

約1か月後
に自宅に郵送
でお知らせし
ます。

各医療機関で受診する場合(個別検診)

医療機関を決め、6月1日(土)～令和7年1月31日(金)に受診をする

※予約が必要な場合があります。詳細は検診受診券、市公式ホームページをご確認ください。

持ち物 検診受診券、健康保険証、検診料



指定医療機関	電 話	指定医療機関	電 話	指定医療機関	電 話
新井クリニック	92-4052	新白岡駅前内科	92-0112	山本クリニック	90-1252
大林内科	93-8556	杉本医院	92-1817	りゅう内科・整形外科医院	93-2188
開誠医院	92-7366	高梨内科医院	90-5660	蓮田病院	048-766-8155
山王クリニック	93-0311	なかむら内科クリニック	53-8028	女性クリニック蓮田	048-765-3377
篠津医院	92-1600	パーク病院	91-6200	成田レディースクリニック	048-769-5511
白岡中央総合病院	93-0662	藤野医院	93-3711	愛生会内科・ 婦人科クリニック	0480-21-0721
白岡内科総合診療所	93-6588	まきの消化器内科・ 外科クリニック	91-1234	新井病院	0480-21-0070
白岡ファミリークリニック	90-5590	矢部医院	92-0015		

問合せ

健康増進課成人保健担当 ☎0480 (92) 1201

※健康増進課で予約はできません。



一人で悩まず相談を

6月1日は人権擁護委員の日

人権擁護委員に相談ください

人権擁護委員とは？

法務大臣から委嘱されたボランティアで、法務局や市役所、電話やインターネットで無料人権相談を行っています。全国に約14,000名が配置されています。

相談できる内容は？

- いじめ、いやがらせ ● 体罰、暴行、虐待
- 差別、名誉毀損、プライバシーの侵害
- セクシュアル・ハラスメント ● 近隣トラブル
- インターネットでの誹謗中傷など

相談方法は？

市役所で行う人権相談、電話相談、インターネット人権相談、こどもの人権SOSミニレターの4種類の方法で相談ができます。

■ 市役所人権相談

日時 毎月10日(土・日曜日、祝日の場合は翌開庁日)午前10時～正午

場所 市役所4階 会議室

6月10日(月)は時間を延長します。 午前10時～午後3時 市役所4階会議室

■ 電話相談

- ▶ みんなの人権110番 ☎0570(003)110
- ▶ こどもの人権110番 ☎0120(007)110
- ▶ 女性の人権ホットライン ☎0570(070)810
- 受付▶平日午前8時30分～午後5時15分

■ インターネット人権相談

相談はこちら▶



■ こどもの人権SOSミニレター

小・中学校に専用用紙を配布していますので、手紙を送付してください。届いた手紙に返事を書き、緊急の場合は関係機関に連絡を取るなどして救済に結び付けます。

調査・救済を行っています

「人権を侵害された」というかたから申告を受けた場合、法務局の職員と協力して、調査・処理に当たります。

啓発活動を行っています

■ 人権教室

小・中学校を訪れ、相手への「思いやり」のたいせつさを伝えています。

■ 全国中学生人権作文コンテスト

日常での経験を作文にすること、豊かな人権感覚を身につけることを目的に実施しています。

■ その他

小学生に花苗を配布し、協力して花を育てることで命のたいせつさや思いやりの心を育む「人権の花運動」やイベント会場での啓発活動などを行っています。

白岡市の人権擁護委員

おの の で ら 小野寺	は る み 晴美さん(新白岡)	く ろ す 黒須	た く や 琢也さん(西)
さ か た 坂田	か ず こ 和子さん(西)	よ し ざ わ 吉澤	し ゅ ん い ち 俊一さん(下野田)

考えよう 相手の気持ち
未来へつなげよう 違いを認め合う心



人権イメージキャラクター
人KENまもる君 人KENあゆみちゃん

問合せ 地域振興課人権担当 ☎0480(92)1111
内線385

行政相談委員会にご相談ください

国の行政機関などが行う業務の苦情や意見・要望などをお聴きして、皆様の声を行政機関などに伝えたりすることで問題の解決、実現の促進を図ります。

相談無料、予約不要、毎月実施しています。相談日は、広報しらおか「無料相談」のページでご確認ください。

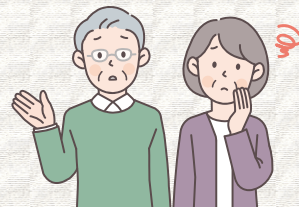

問合せ 地域振興課市民協働担当 ☎0480(92)1111 内線384

5月12日は民生委員・児童委員の日

毎年5月12日は民生委員制度発祥の由来により「民生委員・児童委員の日」と定められています。5月12～18日は「活動強化週間」として、地域住民や関係機関・団体などに広く周知し、委員活動の理解促進と充実につなげていくことを目指しています。

お困りごとがあるときは、お気軽に地域の民生委員・児童委員にご相談ください。

民生委員・児童委員とは

厚生労働大臣から委嘱され、ボランティアとして地域の見守りや支援活動を行っています。また、日頃から地域住民の身近な相談相手となり、専門機関に橋渡しをする「つなぎ役」としての役割を果たしています。

民生委員には法に定められた守秘義務があり、皆さんの相談内容が他のかたに伝わることはありません。民生委員・児童委員の連絡先は、担当にお問合せください。

一人で悩まずに相談してください

こんな

悩み

ありませんか？

生活の不安

- ・一人暮らしで不安
- ・高齢者二人で、何かあった時に不安
- ・災害発生時の避難が心配

お金のこと

- ・生活費がない
- ・こどもの進学費がない
- ・福祉サービスを受ける費用がない

福祉サービスのこと

- ・困っているけど、どこに相談していいのかわからない
- ・障害者手帳を申請したい
- ・配食サービスを使いたい

民生委員・児童委員
主任児童委員

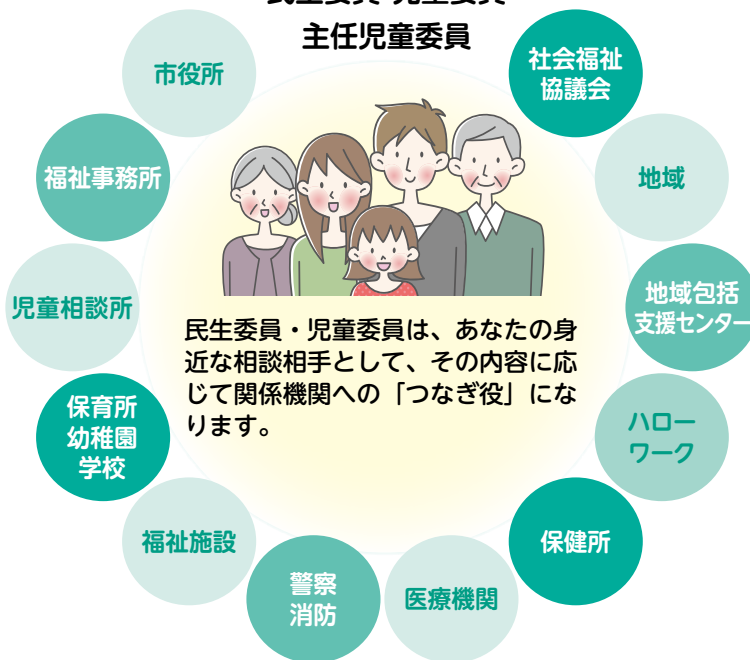

介護のこと

- ・介護ばかりで自分の時間がない
- ・介護保険はどうやって使うの？
- ・おじいちゃんのために住宅を改修したいがお金がない

子育てのこと

- ・子育てのことで相談できる人がいない
- ・子育てがうまくいなくて不安
- ・こどもをたたいてしまいそう
- ・こどもが学校に行かなくなった

ご近所で

気になる

ことありませんか？

ご近所のこと

- ・最近、〇〇さんの姿を見かけない
- ・〇〇さんの家に何日も新聞がたまっている
- ・〇〇さんが訪問販売で高額な請求をされ困っているようだ

虐待かも…

- ・〇〇さんの家の怒鳴り声とこどもの泣き声がすごい
- ・〇〇さんのこどもが何日も服を変えていない
- ・〇〇さんの年金が同居の親族に使い込まれているみたい

問合せ

福祉課福祉政策担当 ☎0480(92)1111 内線564

令和6年(2024年)5月

令和6年度の市民参画計画を公表します



市民参画とは？

市民参画とは、「市民」の考えを「市」に伝え、共に協議し「市政」に反映していくことです。多くの市民の皆さんに参画の機会を活用していただくため、令和6年度の計画を公表します。

問合せ 記事 ▶ 地域振興課市民協働担当 ☎0480(92)1111 内線 384 内容 ▶ 各担当課

1 パブリックコメント

市が施策などの趣旨、内容などについて市民の皆さんに意見や提案を求める手続きのことです。

意見募集の案件名	実施時期(予定)	内容	担当課
こども計画(案)	12月~1月	こども計画(案)に係る意見募集	子育て支援課
第3次はびすイチプラン(案)	11月	第3次はびすイチプラン(案)に係る意見募集	健康増進課
都市計画マスタープラン(案)	9月	都市計画マスタープラン改定に係る意見募集	街づくり課

2 附属機関などの会議開催予定

附属機関とは、市民の皆さんや学識経験者などの意見を行政運営に反映するために設けられた審議会や委員会などの機関のことです。

附属機関などの名称	会議開催時期	開催回数(予定)	内容	担当課
地域公共交通会議・地域公共交通確保維持改善協議会	5月~1月	3回	適切な乗合旅客運送の態様及び運賃、料金などに関する協議及び生活交通確保維持改善事業計画の策定及び事業の実施に関する協議	地域振興課
しらおか男女共同参画推進会議	7月~11月	3回	男女共同参画プランの推進に関する調査及び女性の地位向上・社会参画に係る調査研究、基盤整備の推進に係る審議	
環境審議会	7月~2月	2回	環境基本計画の策定及び変更に関する事、環境の保全及び創造に関する事について調査審議	環境課
彦兵衛下小笠原遺跡ふるさとの森検討協議会	6月	1回	ふるさとの森の保全及び整備に関する取組みを検討	環境課
空家等対策協議会	8月	1回	空家等対策計画の作成及び変更並びに実施に関する事、その他、空家などに関する施策の推進に関する事についての協議	
農業振興審議会	9月、2月	2回	農業振興地域内の農用地区域からの除外に係る農業振興地域整備計画の変更についての審議	農政課
農業委員会総会	毎月	12回	農地法などの法令業務に関する事項、農業振興に関する事項、意見の公表、行政への建議、諮問答申に関する事項についての審議	農業委員会
青少年問題協議会	1月	1回	青少年の指導・育成・保護及び矯正に関する総合的施策の樹立に必要な事項の調査審議及び関係機関相互の連絡調整	福祉課
青少年育成推進委員会	4月~3月	4回	次代を担う青少年の健全育成を図るための活動	
介護保険等運営協議会	5月~3月	2回	介護保険事業の運営に関する重要事項の審議	高齢介護課
生活支援体制整備協議体	5・7・9・11・1・3月	6回	高齢者が住み慣れた地域で安心して暮らし続けるために必要な生活支援体制の充実・強化の協議	
国民健康保険運営協議会	8月~1月	3回	国民健康保険事業の運営に関する重要事項の審議	保険年金課
児童福祉審議会	5月~3月	3回	児童福祉に関する事項、子ども・子育て支援に関する事項についての調査審議	子育て支援課
はびすイチ会議	5月~1月	4回	第3次はびすイチプラン(案)(健康増進計画及び食育推進計画、自殺対策計画)の策定に関する審議	健康増進課
都市計画審議会	5月~2月	3回	都市計画に関する事項の調査審議	街づくり課
白岡駅東部中央土地区画整理審議会	7月、3月	2回	換地計画、仮換地の指定などに関する事項についての審議	
上下水道事業審議会	7月~3月	3回	上下水道事業に関し必要な調査審議	上下水道課

附属機関などの名称	会議開催時期	開催回数(予定)	内容	担当課
教育委員会	4月～3月	14回	教育委員会決裁事項の決裁	教育総務課
学校給食委員会	7月	1回	学校給食の円滑な運営を図るとともに、児童・生徒の心身の健全な発達に寄与するための調査審議	
学区審議会	4月～3月	3回	市立小・中学校の適切な学区などに係る必要な調査審議	教育指導課
いじめ防止対策推進委員会	7月～11月	2回	いじめ防止などの有効な対策を検討するため、専門的見地からの審議、重大事態に係る事実関係の調査	
社会教育委員	5月～3月	3回	市の社会教育・生涯学習事業に関する諸計画の立案や教育委員会の諮問に応じた審議	生涯学習課
文化財保護審議会	5月～3月	5回	市の文化財の保護保存についての審議	
学校開放運営委員会	4月～3月	1回	市内小・中学校の体育館及び校庭を開放し、スポーツ・レクリエーション振興と適切な管理運営を図る協議	
人権教育推進協議会	6月	1回	市における同和問題をはじめとする人権教育の推進を図る協議	
スポーツ推進委員連絡協議会	4月～3月	10回	スポーツ・レクリエーションに関し、実技の指導、助言を行い、生涯スポーツの普及と振興を図る協議	

3 附属機関などの委員の公募

市民の皆さんから募集します。

公募を予定している附属機関など	公募時期(予定)	募集人数	担当課	備考
社会教育委員	令和7年3月～4月	2人	生涯学習課	

4 市民説明会

市が施策などの策定過程において、その内容・状況などを説明するために開催する説明会に市民の皆さんが参加し、市と市民の皆さんが意見交換を行う手続きです。

名称	実施時期(予定)	開催回数(予定)	内容	担当課
都市計画マスタープラン改定に係る住民懇談会	5月	5回	都市計画マスタープラン改定に係る住民懇談会	街づくり課
都市計画マスタープラン改定に係る住民説明会	8月	5回	都市計画マスタープラン改定に係る住民説明会	

5 市民アンケート

市が市民の皆さんの意識や考えを把握・分析するための調査を実施し、それに対して市民の皆さんが回答する手続きです。

アンケートの名称	実施時期(予定)	内容	担当課
環境基本計画改定及び地球温暖化対策実行計画(区域施策編)策定に係るアンケート調査	8月	環境基本計画改定及び地球温暖化対策実行計画(区域施策編)策定に係るアンケート調査	環境課

最新の情報や各手続きの詳細は、広報しらおか及び市公式ホームページでご確認ください。





子育ての応援をします



市では、全てのお子さんが健やかに成長できるよう、地域全体で子どもの育ちを支える環境づくりと、きめ細やかな支援に取り組んでいます。安心して子育てができるよう、市のサービスをご活用ください。

産後ケア事業

産後、心身の不調や育児不安があるお母さんを産科医療機関などでサポートします。

対象 ● 宿泊型・デイサービス型 ▶ 産後4か月未満
● 訪問型 ▶ 産後1年未満

利用期間 最大7日間

費用 ● 宿泊型 ▶ 5,400円
● デイサービス型 ▶ 3,000円
● 訪問型 ▶ 1,000円 (初日のみ1,400円)



育児ヘルパー派遣事業

令和5年
8月開始

家族から十分な育児・家事の援助が受けられないお母さんのご家庭にヘルパーを派遣して、家事、育児を支援します。

対象 ● 1歳頃まで ※双子以上の場合は、2歳頃まで
● 妊娠中で、体調不良のため家事または兄弟姉妹の養育に支障があるかた

利用上限 50回 ※双子以上の場合は、80回
費用(1回) 1時間未満400円
2時間未満800円

令和6年
4月開始

健康診査やワクチン接種の費用を助成します

1か月児健康診査助成

令和6年4月1日以降に受けた、1か月児健康診査の費用を助成します。

申込み ▶ 赤ちゃん訪問時に申請書類などをお渡しします。

助成額 ▶ 上限5,000円 (赤ちゃん1人当たり)

その他 ▶ 今後は、助成券で対応することにより、手続きが不要となる予定です。



多胎妊婦の妊婦健診助成追加

双子以上を妊娠している妊婦さんに、妊婦健康診査の助成券を、これまでの14回分に5回分 (5,010円×5回分) を追加して配布します。

申込み ▶ 対象者には、追加分の助成券を妊娠届出時または郵送で交付します。



おたふくかぜワクチン接種費用助成

令和6年4月1日以降に受けた、おたふくかぜワクチン接種費用を助成します。

対象 ▶ 1~2歳児、就学前1年間の児 (年長児)

申込み ▶ 接種後、子育て支援課に申請してください。

助成額 ▶ 1回5,000円 (1人2回まで)

その他 ▶ 接種間隔などは医療機関にご相談ください。

造血細胞移植後再接種費用助成

造血細胞移植などの医療行為により、これまで受けた予防接種の再接種が必要なかたに、接種費用の一部または全部を助成します。

対象 ▶ 医療行為により予防接種の再接種が必要と医師が判断した20歳未満のかた

その他 ▶ 詳細は子育て支援課にご相談ください。

保健師からのメッセージ

保健師が、子育て中の皆さんの相談にのっています。

お子さんの成長発達や、育児全般のこと、家庭環境のことなど何でも

OK解決しなくとも話すことで楽になることもあります。お気軽にご相談ください。



問合せ

子育て支援課母子保健担当

☎0480(31)9162



PEARS! しらおか

PEARS (梨)

に参加してみませんか?

※市の特産品である梨(PEARS)を
事業名にしています。

Q ペアーズ! しらおかとは?

いつでも、どこでも、誰でも楽しく
学ぶことを目標とした生涯学習シス
テムです。ペアーズアカデミー*1や、
コミュニティセンターなどで開催され
る対象講座に参加するとポイントが獲
得でき、成果を確認しながら、学ぶこ
とができます。

※1 教養、知識を充実させる学びの場

Q 参加方法は?

市公式ホームページなどに掲載の
対象講座にご参加ください。受講す
ることで、学習カードにスタンプが
溜まり、スタンプの数がポイントに
なります。

※学習カードは生涯学習課、中央公民館や、
講座で配布します。



▲対象講座は
こちら

Q ポイントが溜まると?

10ポイントでペアーズ!
しらおかに登録することが
でき、100ポイントで、次
の学びのステージに進めま
す(全4ステージ)。

学びのステージ



ペアーズアカデミーを受講してみませんか?



いっしょに学ぶ仲間を募集しています



対象 市内在住・在勤・在学で全日程受講できるかた
※各講座単位の申込みは、開催前月号の広報しらおかを
ご覧ください。

定員 40名(抽選)

費用 600円

申込み 6月7日(金)(消印有効)までに往復はがき、メール
または市公式ホームページで

その他 抽選結果は、メールまたは
返信用はがきでお知らせし
ます。



▲詳細はこちら

令和6年度 ペアーズアカデミー開設講座一覧

ジャンル	講座名	日にち	内 容
SDGs	安心して暮らす ために知っ ておきたいこ と	7月4日(休)	悪質商法対策について
		7月11日(休)	サイバーセキュリティ講演
		7月18日(休)	特殊詐欺被害防止ワークショップ講座
		7月25日(休)	くらしの中の製品事故
運動と健康	健康講座	9月12日(休)	生活の中に取り入れられる運動について
		9月19日(休)	
連携講座	企画展との 連携講座	11月7日(休)	歴史資料館企画展と連携した講座
		11月14日(休)	
		11月21日(休)	
しらおか学	白岡について 学ぶ	12月5日(休)	正月行事
		12月12日(休)	春から夏の行事
		12月19日(休)	七夕、盆の行事
		12月26日(休)	秋から冬の行事
貨 幣	貨幣について 学ぶ	令和7年 1月23日(休)	造幣局の事業紹介とお金についての ミニ講座
		令和7年 1月30日(休)	造幣博物館・工場見学

※全て午前10時～正午、生涯学習センター(こもれびの森) 多目的ホールで
※令和7年1月30日(休)のみ独立行政法人造幣局さいたま支局に現地集合

問合せ

生涯学習課学習支援担当
〒349-0296 白岡市千駄野432番地
☎0480(92)1111 内線524
✉syougaiakusyuu@city.shiraoka.lg.jp

— 記入例 —

返 信 面	往 信 面
ご自分の ●郵便番号 ●住所 ●氏名	受講するかたの ●住所 ●氏名(ふりがな) ●電話番号 ●「ペアーズ アカデミー 年間受講希望」

下水道使用料値上げのお知らせ

【値上げ時期】 6月以降の検針から

【値上げ率】 約15%

下水道使用者の皆様にはご負担をお掛けしますが、ご理解とご協力をお願いします。なお、水道使用料及び農業集落排水処理施設使用料の増額はありません。

(例) 2か月(検針1回分)の値上げイメージ(税込み)

	現行 (令和4年10月～)	令和6年4月～ (6月検針分)	増加額
20m ³ 使用 (ひとり世帯)	2,466円	2,840円	374円
40m ³ 使用 (3人世帯)	4,886円	5,612円	726円



▲改正後の使用料は
こちら

※表はイメージです。料金は実際の排水量に応じて決定されます。

問合せ

経営課

☎0480(92)1304



外国人と交流してみませんか?

交流が続いているご家庭があります!



どの年代のご家庭でも受け入れられます!

ワンナイトステイ(ホームステイ)の受入家庭募集

ワンナイトステイは、外国人の日本語教師が一般家庭に土・日曜日の1泊2日でホームステイをします。日本語や日本文化などを学ぶ研修の一環として、日本での生活を体験します。

いろいろな国の文化や習慣、考え方などに触れる機会を作ってみませんか。

※ワンナイトステイの受入家庭となるには、事前登録が必要です。



▲登録はこちら

問合せ

地域振興課市民協働担当

☎0480(92)1111 内線383・384

日本語教室開催予定表

日本語にお困りの外国人を対象とした教室です。参加しませんか?

5月		May				
SUN	MON	TUE	WED	THU	FRI	SAT
			1	②	3	4
⑤	6	7	8	⑨	10	11
⑫	13	14	15	⑬	17	18
19	20	21	22	⑳	24	25
㉒	27	28	29	⑳	31	

※5/19公民館まつりのため休講

開催日時：○の木曜日・日曜日

午前10時～11時30分

費用：無料

場所：白岡市小久喜1227-1

中央公民館

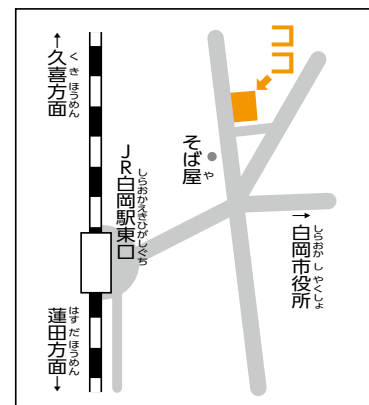

第32回 白岡まつり開催

8月24日(土)

午後1時30分～午後9時
市役所庁舎周辺特設会場

詳細は決まりしだい、広報しらか、
観光協会ホームページなどでお知ら
せします。

観光協会ホームページ▶



白岡まつりのチラシ・ポスター イラストデザイン募集

規格 縦書き、A3サイズ、未発表のもの、デジタル可
※「白岡まつり」「日時」など、文字情報は入れないでくだ
さい。

申込み 6月14日(金)までにデザインと①氏名②住所③
電話番号を窓口またはメールで(返却不可)

選考 チラシ、ポスター各1点を白岡まつり役員会で
選出し、結果は観光協会ホームページで発表し
ます。

その他 選出者には商品券と粗品を贈呈します。また、
デザインの著作権は白岡まつり運営委員会に帰
属し、デザインを加工する場合がありますのでご
了承ください。

問合せ 観光協会 ☎0480(92)8151
✉kanko-shiraoka@abelia.ocn.ne.jp



▶ チラシ

2023年選出作品



◀ ポスター

舞台イベント出演団体募集

対象 市内各地域で活動しているお囃子団体やダンス団
体など

申込み 5月31日(金)までに①団体名②演目(バンド、ダンス
など)③代表者氏名④住所⑤電話番号を窓口または
メールで

その他 出場時間は白岡まつり運営委員会で決定します。

問合せ 白岡まつり運営委員会イベント部会事務局(地域
振興課内)

☎0480(92)1111 内線382・383

✉chiiki@city.shiraoka.lg.jp

白岡おどり参加者募集

対象 10人以上の連

※少人数でも、当日「飛び入り連」として参加できます。

申込み 5月31日(金)までに窓口またはメールで

その他 7月に打合せ会議を行います

問合せ 白岡おどり事務局(生涯学習課内)

☎0480(92)1111 内線524

✉syougaigakusyuu@city.shiraoka.lg.jp

白岡まつりボランティア募集

内容 まつり当日の運営補助、翌日の会場清掃、駅頭花
火協賛金募金活動などお手伝いいただけませんか。

申込み 5月31日(金)までに電話、FAXまたはメールで

問合せ 観光協会 ☎・FAX0480(92)8151

✉kanko-shiraoka@abelia.ocn.ne.jp

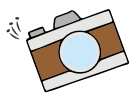

The Perfect Shot



シャッターチャンス

体育団体指導者等研修会を 開催しました

3/9 生涯学習センター〔こもればの森〕

マラソン大会のゲストランナーとしても活躍する気
象予報士の平井信行氏を講師に迎え、「スポーツと天
気」と題し、指導者や、一般のかたを対象にスポーツ活
動の普及・振興のための研修会を開催しました。



\Shiraoka City/ Information

マークの見方

内 内容 時 日時・期間 対 対象 定 定員 講 講師
 協 協力 費 費用 持 持ち物 所 会場 申 申込み
 送 送付先 他 その他 問 問合せ

子育て応援情報コーナー

東児童館

●開館時間 午前9時～午後5時 ●休館日 5/2・6・7・8・9・16・23・25・30
 ●住所 千駄野445 (はびすしらおか2階) ☎ 0480(92)7389 ✉ jidoukan@city.shiraoka.lg.jp

ページID: 4400



イベント	日時	対象・定員・講師など	内容・申込み・その他
乳幼児アスレチック	5月18日(土) ①午前10時～正午 ②正午～午後2時	対 ①は、0～2歳、②は、3～6歳の乳幼児と保護者	内 ウェーブバランス、飛び石、マット、跳び箱、鉄棒など 申 当日、会場へ
リトミック教室	6月1日(土) ①午前10時～10時40分 ②午前11時～11時40分	対 ①は、8か月～2歳、②は、3～6歳の乳幼児と保護者 定 各15組(抽選) 講 初野 梨沙 氏	内 表現遊び、季節の歌、楽器遊びなど 申 5月24日(金)～28日(火)正午 他 窓口または市公式ホームページで裸足で活動します。動きやすい服装でお越しください。
手作り教室	6月2日(日) ①午前10時～10時40分 ②午前11時～11時40分	対 市内在住の①は、小学1～3年生、②は、小学4～6年生の児童 定 各12名(抽選) 費 100円	内 ①カラフルコースター ②カラフルケース 申 5月21日(火)～26日(日)正午 窓口または市公式ホームページで
おはなし会	6月3日(月) 午前11時～11時30分	協 子どもと本を読むあゆみ会	申 当日、会場へ
小中学生あつまれ!!	6月9日(日) 午前10時～11時	対 市内在住の小中学生 定 20名(抽選) 協 日本工業大学	内 ホバークラフト制作 申 5月24日(金)～28日(火)正午 窓口または市公式ホームページで
かぞくであそぼう	6月16日(日) 午前10時～11時	対 市内在住の4歳～小学6年生の児童と保護者 定 15組(抽選) 協 マリンバデュオFILLO	内 楽器遊び 申 6月5日(水)～9日(日)正午 窓口または市公式ホームページで

ファミリー・サポート・センター

●受付時間 午前9時～午後5時 ●休館日 5/2・5・6・7・8・9・12・16・19・23・25・26・30
 ●住所 千駄野445 (はびすしらおか2階) ☎ 0480(92)7389 ✉ famisapo@city.shiraoka.lg.jp

ページID: 4523



イベント	日時	対象	申込み
入会説明会 ①定期②個別	①5月18日(土) 午前10時～11時 ②随時	協力会員▶子育ての援助(送迎、預かりなど)のできるかた 依頼会員▶子育ての援助を受けたいかた	①は、5月13日(月)、②は、3営業日前までに電話またはメールで ※「定期」または「個別」、保護者名(ふりがな)、電話番号をお知らせください。

子育て支援センターはぴちる

●開館時間 午前9時～午後5時 ●休館日 5/2・6・7・8・9・16・23・25・30
 ●住所 千駄野445 (はびすしらおか2階) ☎ 0480(92)7389 ✉ jidoukan@city.shiraoka.lg.jp

ページID: 4400



イベント	日時	対象・定員	内容・申込み
ぷち・ころころクラブ	5月20日(月) 午前11時～11時30分	対 市内在住の6～12か月の乳児(未就園)と保護者 定 15組(先着順)	内 親子のふれあい遊びなど 申 当日、会場へ

イベント	日時	対象・定員・講師	内容・持ち物・申込みなど
はぴはぴ	5月21日(火) 午前10時～10時30分	対 市内在住の5月生まれの乳幼児(未就園)と保護者	内 手形を押して誕生日カード作り、計測おしぼり 持 申 当日、午前10時15分までに会場へ
計測DAY	5月21日(火) 午前10時45分～11時45分	対 市内在住の乳幼児と保護者	内 身長・体重測定、手形または足形押しおしぼり 持 申 当日、午前11時25分までに会場へ
育児講座こっこ	5月28日(火) 午前10時～11時	対 市内在住の首のすわった0～3歳の乳幼児と保護者 定 13組(抽選) 講 ベビトレヨガインストラクター Yuumi 氏	内 ベビトレヨガ 申 5月17日(金)～20日(月)正午 窓口、または市公式ホームページで
親子ふれあいひろばにこにこ	6月14日(金) 午前10時～11時	対 市内在住の乳幼児(未就園)と保護者 定 14組(先着順)	内 めいけんチーズのマラカス作り 所 中央公民館 申 6月3日(月)～7日(金)正午 窓口、または市公式ホームページで
育児講座こっこ	6月18日(火) 午前10時～11時	対 市内在住の乳幼児の保護者 定 10名(抽選) 講 市保健師	内 病気・けがの対応 所 はぴすしらおか会議室6・7 申 6月7日(金)～10日(月)正午 窓口、または市公式ホームページで 他 託児あり

西児童館

- 開館時間 午前9時～午後5時 ● 休館日 6/25
- 住所 白岡 857-6 ☎ 0480(92) 4761

ホームページ▶



イベント	日時	対象・定員・協力	内容・申込み
つくってみよう	6月7日(金) 午前10時～11時	対 乳幼児と保護者 定 25組(先着順)	内 かえるの時計作り 申 当日、会場へ
西児だよ! 全員集合!	6月7日(金) 午後4時～4時30分	対 小学生 定 15名(先着順)	内 くるくる走るカゲ男くん作り 申 当日、会場へ
お話の広場	6月10日(月) 午前11時～11時20分	協 子どもと本を読むあゆみ会	申 当日、会場へ
第2回西児パパと運動会	6月16日(日) 午前9時45分～11時	対 市内在住の乳幼児または小中学生と父親 定 20組(抽選)	内 パパと運動会 申 5月19日(日)～22日(水)正午 窓口、電話またはホームページで
みんなあつまれ	6月22日(土) 午前10時～11時	対 市内在住の乳幼児と保護者 定 15組40名(先着順)	内 野菜の苗植え 申 6月8日(土)～11日(火)正午 窓口、電話またはホームページで

子育てサロンらぶちる

- 開館時間 午前9時30分～午後3時30分 ● 休館日 土・日曜日、祝日、6/25
- 住所 白岡 857-6 (西児童館内) ☎ 0480(92) 4761



イベント	日時	対象・定員・講師	内容・申込み
大きくなったかな?	6月3日(月) 午前9時～11時45分	対 市内在住の乳幼児と保護者	内 身長・体重測定、手形、足形 申 当日、午前11時30分までに会場へ
ぶち・ひよっこ広場	6月5日(水) 午前10時～10時30分	対 市内在住の6～12か月の乳児(未就園)と保護者 定 15組(先着順)	内 パキパキ♪ビリビリ♪音あそび 申 当日、会場へ
育児講座「スマイル」	6月6日(木) 午前10時～11時	対 市内在住の10か月以上の乳幼児と保護者 定 10組(抽選) 講 市保健師	内 トイレトレーニング 申 5月23日(木)～26日(日)正午 窓口または電話で

子育てサロンぷりちる

●開館時間 午前9時30分～午後3時30分 ●休館日 土・日曜日、祝日
 ●住所 高岩 2227-1 (高岩保育所内) ☎ 0480(92)7716 ✉ hoiku@city.shiraoka.lg.jp

ページID: 3077



イベント	日時	対象・定員・講師	内容・申込み・その他など
誕生会	5月22日(水) 午前10時～10時40分	対 市内在住の5月生まれの乳幼児(未就園)と保護者 定 10組(抽選)	内 誕生カード作り、計測、シアターなど 申 当日、会場へ
園庭で遊ぼう	①5月27日(月) ②6月17日(月) 午前10時～11時	対 市内在住の幼児(未就園)と保護者 定 10組(抽選)	内 高岩保育所の園庭で遊ぼう 申 ①は、5月15日(水)～20日(月)正午 ②は、6月5日(水)～10日(月)正午 他 窓口または電話で 雨天中止
おはなしタイム	6月6日(木) 午前10時～10時30分	対 乳幼児と保護者	内 絵本の読み聞かせなど 申 当日、会場へ
ベビータイム	6月13日(木) 午前10時～10時40分	対 市内在住の満3～6か月の乳児と保護者 定 6組(抽選)	内 ベビーとのふれあい、トークタイムなど 持 長時間 申 6月3日(月)～6日(木)正午 窓口または電話で
ぶち・はいはいタイム	6月18日(火) 午前10時～10時40分	対 市内在住の6～12か月の乳児(未就園)と保護者 定 6組(抽選)	内 手形・足形アート作品の制作、シアターなど 申 6月5日(水)～10日(月)正午 窓口または電話で
育児講座 ママスタディ	6月20日(木) 午前10時～10時40分	対 市内在住の乳幼児と保護者 定 10組(抽選) 講 離乳食・幼児食アドバイザー 小島 雅代氏	内 食について 申 6月10日(月)～13日(木)正午 窓口または電話で
おやこでつくろう	6月24日(月) 午前10時～10時40分	対 市内在住の乳幼児と保護者 定 6組(抽選)	内 季節の制作など 申 6月12日(水)～17日(月)正午 窓口または電話で

子育て支援センター虹

●開館時間 午前10時～午後4時 ●休館日 土・日曜日、祝日
 ●住所 上野田 1252-1 (虹保育園内) ☎ 0480(31)7750 ※駐車場に限りがあります

申込みフォーム▶



イベント	日時	対象・定員・講師など	内容・申込み・会場
ぶち・ルンルン	5月28日(火) 午前10時30分～11時45分	対 市内在住の6～12か月の乳児(未就園)と保護者	内 親子の交流、寝相アート、カード作り、身体測定など 申 当日、時間内に会場へ
誕生会	5月31日(金) 午前10時～11時	対 市内在住の5月生まれの乳幼児(未就園)と保護者	内 誕生会、写真ブース、カード作り、身体測定など 申 当日、時間内に会場へ
親子なかよし講座 「ピカピカ」	6月12日(水) 午前10時30分～11時30分	対 市内在住の乳幼児と保護者 定 10組(抽選) 講 ロイヤルセラピスト協会認定講師 谷脇 千波 氏 費 100円	内 スキンケアについて 申 5月28日(火)～31日(金)正午 窓口、電話または申込みフォームで
親子ふれあいひろば	6月13日(木) 午前10時30分～11時30分	対 市内在住の乳幼児(未就園)と保護者 定 8組(抽選)	内 ふれあい遊び、制作など 所 西第三児童クラブ 申 5月28日(火)～31日(金)正午 窓口、電話または申込みフォームで
試食会「ウキウキ」	6月14日(金) 午前11時15分～11時45分	対 市内在住の離乳食を完了した乳幼児(未就園)と保護者 定 4組(抽選) 費 1組500円(子の追加は、ひとり250円増)	内 保育園の昼食を親子で試食 申 5月28日(火)～31日(金)正午 窓口、電話または申込みフォームで

施設からのお知らせ

総合運動公園

- 開所時間 午前9時～午後9時
(土曜日は午前7時開所)
日曜日、祝日▶午前7時～午後6時
(5/3～5は午後9時閉所)
- 休業日 火曜日
- 住所 千駄野 345
☎ 0480 (93) 3426

勤労者体育センター・ 市民テニスコート

- 開所時間 午前9時～午後10時
(土曜日は午前7時開所)
日曜日、祝日▶午前7時～午後6時
(5/3～5は午後10時閉所)
- 休業日 水曜日
- 住所 新白岡 3丁目 200-2
☎ 0480 (93) 2828

老人福祉センター

- 開所時間 午前9時30分～午後4時
- 休業日 5/3・4・5・6・13・20・27
- 住所 高岩 2177-1
☎ 0480 (92) 1205

B&G 海洋センター

- 開館時間 平日 午前▶9時～正午 午後▶1時～4時 夜間▶午後6時～9時
日曜日、祝日 午前▶9時30分～午後0時30分 午後▶1時30分～4時30分
- 休館日 火曜日
- 住所 千駄野 371-3 ☎ 0480(90)1590 ✉ shiraoka-bg@orion.ocn.ne.jp



イベント	日時	対象・定員・費用	内容・申込み
アクアビクス	月・金曜日 (5月3・6日を除く。) 午前10時～10時40分	対 18歳以上のかた 定 各25名(先着順) 費 各500円(入場料込み)	内 音楽に合わせて楽しく体を動かします。 申 当日、窓口で
親子水慣れ教室	6月8日(土)・22日(土) 午前9時～9時50分	対 3歳以上の一人ドイ レに行ける未就学児と 保護者 定 10組(抽選) 費 こども1名の場合2,000円、2名の場合2,500円(ともに月額)	内 楽しい水遊び 申 5月26日(日)までに窓口で
B & G 海ごみゼロ フェスティバル	6月1日(土) 午後3時30分～5時30分	対 どなたでも(小学3年生 以下は保護者同伴) 定 10名(先着順)	内 B&G海洋センター周辺のごみ拾い、SUP体 験、水辺の安全教室 申 5月26日(日)までに窓口で

コミュニティセンター

- 開館時間 午前9時～午後10時 ●休館日 なし
 - 住所 白岡 857-6 ☎ 0480(92)4760 ✉ scc.ippan@gmail.com
- 3月から申込みを開始していますので、定員に達している場合があります。
申込みは、窓口、FAX、メールまたはホームページで



イベント	日時	定員・費用・対象	内容・持ち物・会場など
ハンドセラピー講座	5月9日(木) 午前10時～11時30分	定 15名(先着順) 費 500円	内 手と腕のケア 持 筆記用具、バスタオル 所 集会室3
ベビーマッサージ +plus	5月10日(金) 午前10時～11時30分	対 1か月健診後～歩く前 のお子さんと保護者 定 10組(先着順) 費 1,500円	内 ふれあい遊び、ベビーマッサージなど 持 飲み物、バスタオル 所 和室 他 お子さんの年齢、性別をお知らせください。
陶芸教室	5月13日(月) 午前10時～午後3時	定 10名(先着順) 費 3,000円(材料費別途 500円)	持 エプロン 所 集会室3 他 開催日1週間以内のキャンセルは、材料費が 掛かります。
タティングレース教室	5月22日(水) 午前10時～11時30分	定 10名(先着順) 費 2,500円	内 オリジナル作品を作ってみませんか。 所 集会室3
ヒーリングタイム コンサート	6月1日(土) 午後1時～2時	費 無料	内 アコースティック系音楽コンサート 所 談話室 申 当日、会場へ

生涯学習センター [こもれびの森]

- 開館時間 図書館・歴史資料館 ▶ 午前9時～午後7時 (日曜日、祝日は午後5時まで)
会議室など ▶ 午前9時～午後9時 (日曜日、祝日は午後5時まで)
- 休館日 5/7・13・20・27 5/31は図書館のみ休館
- 住所 千駄野432 ☎0480(92)1894 ✉syougaigakusyu@city.shiraoka.lg.jp

ページID: 5540



イベント	日時	定員・協力・対象など	内容・会場・申込み
ちいさい子のおはなし会 (0～3歳くらい向け)	5月3～17日の金曜日 各日2回 ①午前11時～11時20分 ②午前11時40分～正午	定協 各10組(先着順) おはなしボランティア おはなしのたね「もここ」	内所申 絵本の読み聞かせ 1階おはなしのへや 当日、会場へ
おはなし会 (4歳以上向け)	①5月11日(土) 午前11時～11時30分 ②5月18日(土) 午後2時～2時30分 ③5月25日(土) 午前11時～11時30分	定協 各10組(先着順) ①おはなしのろうそく ②おはなしのたね「もここ」 ③子どもと本を読むあゆみ会	内所申 絵本の読み聞かせ、おはなし ①③1階おはなしのへや ②東児童館図書室 当日、会場へ
ファンファンシネマ (図書館映画観賞会)	①5月4日(土) ②6月1日(土) 午後2時	対定 市内在住・在勤・在学のかた 各200名(先着順)	内所申 ①スパイダーマン2②スパイダーマン3 1階集会室1・2 当日、会場へ
お父さんと一緒に本を読もう!	5月26日(日) 午前11時～11時30分	対定 0～5歳のお子さんとそのお父さん 各10組(先着順)	内所申 絵本の読み聞かせ、絵本の紹介など 1階おはなしのへや 当日、会場へ
ウィークエンドいきいき体験教室 わいわい料理教室「うどん打ち」	①7月13日(土) ②9月14日(土) 午前9時30分～正午	対定費 市内在住の小学生(3年生以上)のかたとその保護者 各5組(抽選) 1人400円	内所申 うどん粉からうどんを作ります。 中央公民館 調理実習室 5月26日(日)までに往復はがき、メールまたは市公式ホームページで
ハンズ・オン・デー (定例展示解説)	5月18日(土) ①午前10時 ②午後2時	費 無料	内所申 狙って打とう篠竹鉄砲 歴史資料館 当日、会場へ
ギャラリー展示	①5月15日(水)～19日(日) ②5月23日(木)～30日(木) ③5月31日(金)～6月7日(金) ④6月8日(土)～15日(土)	協 ①ポピーの岡・茄子のヘタ ②～④白岡市美術家協会	内 ①my絵手紙、プリントTシャツ、巻紙など ②写真 ③絵画 ④立体造形、書



<p>返信面</p> <p>ご自分の ・郵便番号 ・住所 ・氏名</p>	谷折り	<p>往信面</p> <p>受講されるかた全員の ・住所 ・氏名 (ふりがな) ・学年 (年齢) ・電話番号 参加を希望されるイベント名を必ずご記入ください。</p>
---	-----	--

〒349-0296
白岡市千駄野432番地
白岡市生涯学習センター[こもれびの森]宛て
※消せるボールペンは使用しないでください。
※結果は、返信用はがきまたはメールでお知らせします。

中央公民館

- 開館時間 午前9時～午後9時 ※日曜日、祝日は午後5時まで ●休館日 水曜日
- 住所 小久喜1227-1 ☎0480(92)6000 ✉kouminkan@city.shiraoka.lg.jp

ページID: 5523



イベント	日時	対象・定員・講師	内容・申込み
やさしいスマホ(初級)(全5回)	6月17日～7月22日の月曜日(7月15日を除く。) 午後1時30分～3時30分	対定講 市内在住・在勤・在学のかた 15名(抽選) なかの かずこ 氏	内所申 基本操作からアプリの活用まで 5月25日(土)までに往復はがき、窓口またはメールで
ゆかたの着付け(全3回)	6月25日～7月9日の火曜日 午前10時～正午	対定講 市内在住・在勤・在学の女性 10名(抽選) いそい ちよこ 氏	内所申 基本の前結びで着付けを学ぶ 5月25日(土)までに往復はがき、窓口またはメールで

イベント	日時	対象・定員・講師など	内容・申込み・会場など
市民企画講座 「くらしの学校」 (全4回)	6月14日～7月5日の金曜日 午前9時～正午	対 市内在住・在勤・在学のかた 定 25名(抽選) 講 医療生協本部職員	内 いつまでも安心して暮らせる制度などの学習 申 5月25日(土)までに往復はがき、窓口またはメールで
市民ミニギャラリー展示	①5月1日(水)～20日(月) ②5月21日(火)～30日(木)	協 ①子どものアトリエG&B ②白岡写真愛好会	内 ①立体・平面作品②写真 所 白岡駅自由通路
市民企画講座企画募集	募集期間 5月31日(金)まで 実施期間 10月～令和7年2月	対 市内在住のかた(団体)	内 市内在住のかた(団体)が企画・立案して運営する講座の企画募集 申 窓口またはメールで 他 詳細はお問い合わせください。
第31回 公民館フェスティバル	5月18日(土) 午前9時30分～午後4時 5月19日(日) 午前9時45分～午後3時	費 無料	内 公民館を利用するサークルの舞台発表、作品展示

エコプラザ

- 開館時間 午前9時～午後5時 ●休館日 水曜日、祝日
- 住所 篠津 1279-5 (蓮田白岡環境センター内) ☎0480(93)0077



イベント	日時	対象・定員・費用	内容・申込み
布のリフォーム	5月18日(土) 午前9時30分～正午	対 市内在住のかた 定 10名(先着順) 費 200円(保険代など)	内 環境センターに集められた布類を使った小物作り 申 5月16日(木)までに電話で
エコロジーアート	6月1日(土) 午前10時～正午	対 市内在住のかた 定 8名(先着順) 費 200円(保険代など)	内 新聞紙などを使ったアート作品作り 申 5月30日(木)までに電話で
包丁研ぎ	6月9日(日) 午前10時～11時30分	対 市内在住のかた 定 10名(先着順) 費 200円(保険代など)	内 包丁を砥石で研ぐ技術を学ぶ 申 6月6日(木)までに電話で

保健センター

- 開館時間 午前8時30分～午後5時15分
- 休館日 土・日曜日、祝日
- 住所 千駄野 445 (はびすしらおか1階)

子育て支援課

☎0480(31)9162

ページID: 3202



▲乳幼児健康診査、健康・栄養相談

健康増進課

☎0480(92)1201

ページID: 1007



▲検診、健康・栄養相談

	事業名	日時	対象・定員	その他・申込み・内容
子育て支援課	4か月児健康診査	5月27日(月)	対 令和6年1月生まれ	他 受付▶午後0時40分～
	10か月児健康診査	5月28日(火)	対 令和5年7月生まれ	
	1歳6か月児健康診査	5月29日(水)	対 令和4年10月生まれ	
	3歳児健康診査	5月31日(金)	対 令和2年10月生まれ	
	乳幼児健康・栄養相談	【健康相談】 5月24日(金) 6月3日(月) 【栄養相談】 5月24日(金) 全て午前9時30分～11時	対 乳幼児	申 前日までに窓口または電話で 他 健康相談は、身長、体重測定のための利用可
健康増進課	離乳食教室 初期、中期、 後期・完了期	6月3日(月) 午前9時30分～11時	対 5～18か月児 定 各6組(先着順)	内 栄養士による講話 申 前日までに窓口または電話で 他 コースにより実施時間が異なります。
	子どもの予防接種	指定医療機関が定める日時	対 個別に通知しています。	他 接種期間に受けられない場合は子育て支援課に相談してください。
	ヘルスアップ運動教室	6月7日(金) 午前10時～11時30分	対 市内在住の18歳以上のかた 定 20名(先着順)	内 健康運動指導士による自宅でできる筋トレ 申 5月7日(火)から窓口、電話または市公式ホームページで

保健センター

6月の 休日診療事業実施日

診療日	受付時間 午前9時～正午
2日(日)	
9日(日)	
16日(日)	
23日(日)	
30日(日)	

診療科目 内科(救急車を呼ぶほどではない病気)
場所 白岡中央総合病院
☎0480(93)0661

予防接種はお済みですか 期限を過ぎると自費になります

期限までに接種すれば公費負担で接種できます。

①麻しん風しん2期

対 平成30年4月2日～平成31年4月1日生まれ

時 令和7年3月31日まで

②2種混合2期(ジフテリア・破傷風)

対 11～13歳未満

時 13歳の誕生日の前日まで

③日本脳炎2期

対 9～13歳未満

時 13歳の誕生日の前日まで

④日本脳炎特例

対 平成16年5月1日～平成19年4月1日生まれ

時 20歳の誕生日の前日まで

⑤ヒトパピローマウイルス感染症(HPV)

<定期接種>

対 平成20年4月2日～平成25年4月1日生まれの女性

時 高校1年生相当の学年の3月31日まで

<キャッチアップ接種>

対 平成9年4月2日～平成20年4月1日生まれの女性

時 令和7年3月31日まで

他 ⑤は3回の接種が必要で、終了に6か月ほど掛かります。お早めに接種してください。

問 子育て支援課母子保健担当

☎0480(31)9162

小児慢性特定疾病医療費 支給継続申請受付

時 6月10日(月)～7月26日(金)(土・日曜日、祝日は除く。)

対 受給者証をお持ちで、引き続き治療が必要な20歳未満のかたの保護者

持 申請書、医療意見書、健康保険証の写し、公的医療保険の被保険者の市税・県民税課税(非課税)証明書など

所 幸手保健所

他 対象者には管轄保健所から必要書類が郵送されます(医療意見書は指定医に依頼してください。)

問 幸手保健所

☎0480(42)1101

アピアランスケア用品 購入費の一部助成

内 がん治療による外見の変化に対する経済的、精神的な負担を軽減し、社会生活の維持向上を図ります。

助成対象用品・助成額

医療用ウィッグ、毛付き帽子、装着用ネット▶上限3万円

補整下着、補整パッド、人工乳房、エビテーゼ▶上限2万円

対 申請時に、市内に住民票があり、がん治療による外見の変化により、アピアランスケア用品を購入したかた
※他の制度で、同種の助成を受けた場合は対象外

持 ①窓口または市公式ホームページで配布する申請書、②がん治療を受けていることがわかる書類(医師の診断書、治療方針の計画書など)、③対象者の氏名、アピアランスケア用品の購入日(令和6年4月1日以降に限る。)、品名、金額などが記載された領収書、④口座番号がわかるもの

申 窓口で

他 お一人一回限りの助成となります。

問 健康増進課成人保健担当

☎0480(92)1201

子育て中のかたへ 緊急サポートセンター埼玉

内 急なこどもの預かりや送迎、病児及び病後児、宿泊を伴うこどもの預かりなどを行います。

対 市内在住の0歳～小学6年生

費 午前8時～午後8時1,000円/時
それ以外1,200円/時

※宿泊(午後6時～午前9時)
10,000円/泊

所 利用会員またはサポート会員宅など

申 要事前登録



登録はこちら▶

問 緊急サポートセンター埼玉

☎048(297)2903

5月1日～6月30日 不正大麻・けし撲滅運動期間

内 大麻の不正栽培、所持は犯罪です。正しい情報を知り、自分の身を守りましょう。大麻や栽培が禁止されている「けし」を発見したら、保健所へ。

問 幸手保健所

☎0480(92)1101

お知らせ

今月の納税は

固定資産税・都市計画税(第1期)

軽自動車税(種別割)(全期)

納期限は5月31日(金)です。

問 税務課徴収管理担当

内線126～128・193

市税などの納付は 口座振替が便利です

口座振替対象税目

市県民税(普通徴収)、固定資産税・都市計画税、軽自動車税(種別割)、国民健康保険税

口座振替手続き

- ①ペイジー口座振替受付サービス
- ②白岡市口座振替依頼書

申 ①は、キャッシュカードと窓口に来たかたの本人確認書類をお持ちのうえ、税務課へ(口座名義人以外のかたが手続きする場合は要委任状)

②は、口座振替取扱金融機関または税務課にある依頼書に必要事項を記入、押印のうえ、口座振替取扱金融機関または税務課へ

口座振替取扱金融機関

埼玉りそな銀行、埼玉信用金庫、足利銀行、三井住友銀行、武蔵野銀行、三菱UFJ銀行、中央労働金庫、りそな銀行、ゆうちょ銀行(郵便局)、南彩農業協同組合(①は対応不可)

問 税務課徴収管理担当
内線126~128・193

定額減税のお知らせ

内 令和6年分の所得税は、6月から定額減税が実施されます。



詳細はこちら▶

問 春日部税務署法人課税第2部門
☎048(733)2119

令和6年度**軽自動車税(種別割)減免受付**

内 身体または精神に障がいがあるかたの通院、通学、通所または生業に使用する軽自動車1台の減免をします。

持 ①身体障害者手帳、療育手帳、精神障害者保健福祉手帳、戦傷病者手帳②印鑑③納税通知書④運転免許証⑤自動車検査証⑥納税者のマイナンバーカード

申 5月31日(金)までに窓口で

他 前年度に減免を受けたかたは、内容に変更がない限り、再度、申請の必要はありません(自動車税(県税)の減免を受けているかたを除く。)

問 税務課住民税担当
内線124・125・129

市県民税の申告はお済みですか

内 個人の市県民税は、1月1日現在の住所地で、前年の1~12月の所得に対して課税されます。

申告は、令和6年度の市県民税や国民健康保険税、後期高齢者医療保険料、介護保険料などの算出の基礎となります。

所得がないかたも、申告がないと保険料の軽減措置や各種サービスが受けられない場合があります。

※年金収入額が400万円以下で、公的年金などに係る雑所得以外の所得金額が20万円以下のかたは、所得税の確定申告の必要はありません。

また、市県民税が課税となり、各種控除内容を申告していないかたは、税額が高くなりますので、申告をお願いします。

他 所得税の確定申告をされたかたは、市県民税の申告は不要です。

問 税務課住民税担当
内線124・125・129

**自動車税(種別割)は
スマホ決済アプリなどで**

内 スマートフォン決済アプリ、地方税統一QRコード(eL-QR)、地方税お支払いサイトからのクレジットカードやインターネットバンキングなどで納付できます。

納期限 5月31日(金)

納期限内の納付履歴などを提示すると割引などが受けられる自動車税「納めてプラス!」キャンペーンを実施しています。



詳細はこちら▶

問 自動車税コールセンター
☎0570(012)229

**スマートフォンでできる
印鑑登録・印鑑登録廃止申請**

内 スマートフォンなどで事前に申請することで、窓口で申請書への記入が不要となります。

待ち時間短縮になりますので、ぜひ、ご利用ください。



マイナンバー



▲詳細はこちら

対 マイナンバーカードをお持ちのかた
問 市民課住民担当
内線130・138

休日納税相談開設日

5月26日(日)午前9時~正午

所 税務課(市役所1階)

問 税務課徴収管理担当
内線126~128・193

市民課業務の休日窓口

内 ①戸籍謄本、住民票の交付(広域交付は除く。)②印鑑登録、印鑑証明書の交付③マイナンバーカードの交付(要事前予約)④旅券(パスポート)の交付



◀マイナンバーカード
交付予約サイト

※電話での問合せには対応できません。

時 5月12日(日)・26日(日)

午前8時30分~正午

※④は午前9時~正午

他 マイナンバーカードがあれば、コンビニなどの端末で午前6時30分~午後11時の間に住民票と印鑑登録証明書の発行ができます。



◀詳細はこちら

問 市民課戸籍担当・住民担当
内線133・138

**5月22日(水)午前11時頃
Jアラートの試験放送**

市内の防災行政無線スピーカーから試験音声が流れます。

放送される内容

♪チャイム音

「これは、Jアラートのテストです」×3回

「こちらは、防災しらおかです。」

♪チャイム音

Jアラートとは

国が発信する緊急情報、自動的に市区町村の防災行政無線で放送するシステムです。

今後の試験放送予定日時

- ①8月28日(水)
 - ②11月20日(水)
 - ③令和7年2月12日(水)
- 全て午前11時

問 安心安全課防災担当
内線373

東急不動産(株)と協定を締結しました

内 3月27日(水)、LOGI'Q白岡Ⅱにおいて、東急不動産株式会社と包括連携協定及び防災協定を締結しました。

この協定の締結により、東急不動産(株)と相互に連携し、地域の更なる発展に取り組むとともに、災害発生時などの際に連携していきます。



▲(左から)東急不動産(株)池内取締役 専務執行役員 戦略事業ユニット長、藤井市長

問 企画政策課政策調整担当
内線342

PM2.5、光化学スモッグ注意報

内 5～9月は、光化学スモッグが発生しやすいため、防災行政無線で注意喚起情報をお知らせします。

●注意報がでたら

- ・外出は控える
- ・屋外での運動は避ける
- ・目などに刺激を感じたら屋内に入る

他 大気情報は、市及び県ホームページで確認できます。

問 環境課環境衛生担当
内線282・283

地域猫活動にご理解・ご協力を

内 地域猫活動とは、地域住民の合

意、協力のもと、野良猫を管理することで、人も猫も暮らしやすい街づくりを目指す取組です。

市内では「さくら猫しらおか」、「千駄野しっぽの会」の2つのボランティア団体がTNR活動などを行っています。



問 環境課環境衛生担当
内線282・283

5月26日(日)ごみゼロ・クリーン運動



内 市民のかたや事業所のかたとの協働で、ごみのない、きれいなまちを目指しましょう。

集合場所や活動時間などの詳細は、各行政区からのお知らせをご覧ください。

他 ※雨天時は6月2日(日)

※6月2日(日)が雨天の場合は中止

問 環境課環境保全担当
内線284・285

農用地区域からの除外申出受付

内 農業振興地域の農用地区域内の農地を自己用住宅や農業用施設などで使用する場合は、法律により農用地区域からの除外申し出の手続きが必要です。

時 6月3日(月)～14日(金)(土・日曜日を除く。)

問 農政課農政担当
内線244

5月は赤十字運動月間

内 日本赤十字社は、皆様からの会費により、国際救護活動や国内の災害救

護活動、救急法の講習などを行っています。運動月間に併せて赤十字会員増強運動を実施しますので、ご理解とご協力をお願いします。

市においても、赤十字会員増強運動を実施する予定です。詳細は、広報しらおかでお知らせします。



人間を救うのは、人間だ。

問 福祉課福祉政策担当 内線564
白岡市社会福祉協議会
☎0480(92)1746

日本赤十字社の活動にご協力いただきました

内 3月29日(金)、白岡蓮田環境事業協同組合様から、「令和6年能登半島地震」で被災されたかたへの支援に活用するため、10万円を寄附していただきました。

寄附金は、被災地のかたの生活支援を行う日本赤十字社の活動支援に充てさせていただきます。



▲(左から)藤井市長、白岡蓮田環境事業協同組合 西野代表理事

問 福祉課福祉政策担当
内線563

リハビリ専門職がお手伝い あなたの地域で介護予防体操



- 内** ①ストレッチコース▶全身をほぐして動きやすい体づくりを目指します
 - ②筋力トレーニングコース▶元気に暮らすための筋力アップを目指します
 - ③おまかせコース▶ストレッチと筋力アップを複合的に行います
- 1コース90分

対 次の要件をすべて満たし、市内で

活動している市民団体

- ・月1回以上活動している
- ・1回あたりの参加人数がおおよそ15名以内
- ・団体の半数以上が65歳以上
- ・政治若しくは宗教に関する活動を行う団体または営利を目的とした団体でない

費 1回2,000円

申 窓口で

問 高齢介護課地域支援担当
内線173~175

指導員が介護予防をお手伝い 健だま教室を開いてみませんか



内 市が養成した健だま運動指導員を会場に派遣し、健だまを使った運動やストレッチ、ラジオ体操などを行い、筋力、柔軟性、歩行機能、バランス感覚などの向上を図ります。

健だまとは▶ 空気を少し抜いたバレーボール程のゴム製ボールです。

対 次の要件を全て満たし、市内で活動している市民団体

- ・65歳以上のかたを主体としている
- ・1回あたりの参加人数がおおむね10名以上15名以内
- ・実施会場の確保と開催準備ができる団体
- ・政治若しくは宗教に関する活動を行う団体または営利を目的とした団体でない

費 無料

申 窓口で

※1コース週1回、8回以内の開催日を計画のうえ、申込みください。

問 高齢介護課地域支援担当
内線173~175

認知症を知る、学ぶ、考える オレンジカフェ【オレンジ保健室】

内 認知症のかたやその家族、地域住民の皆さんが自由に参加して交流でき

る場を開催しています。

時 5月21日(火)午後2時

費 無料

所 はびすしらおか 2階会議室3~5

申 電話で

問 地域包括支援センターぽっかぽか
☎0480(93)8877
地域包括支援センターウエルシアハウス
☎0480(90)3022
高齢介護課地域支援担当
内線174

夏休み期間中の学童保育所 (児童クラブ)入所申込み受付

時 6月10日(月)~20日(休)(土・日曜日を除く。)

対 保護者の就労や病気のため、保育を必要とする市内の小学生

定 各クラブとも若干名

※保育の必要度を点数化し、点数の高い順に決定します。申請が受入れ数を超える場合は、入所できない場合があります。

費 月額7,000円/児童1人(別途おやつ代2,000円)

申 ①学童保育所入所申請書②就労証明書、診断書など③同意書を窓口へ
※申請書などは窓口、学童保育所、市公式ホームページで配布します。



詳細はこちら▶

問 こども保育課学童保育担当
内線183

年金の相談をしたいかたへ

窓口で相談したい▶年金事務所

相談予約☎0570(05)4890

電話で相談したい▶ねんきんナビダイヤル☎0570(05)1165

他 ご予約の際には基礎年金番号の分かる書類(年金手帳、基礎年金番号通知書、年金証書など)をご用意ください。



詳細はこちら▶

問 日本年金機構春日部年金事務所
☎048(737)7112

宮代特別支援学校 第1回学校公開

内 学校概要、教育内容の説明及び校内見学など

時 6月6日(休)午前10時~正午

(受付▶午前9時30分~午前9時50分)

対 宮代特別支援学校に入学、転学を考えているかたの保護者及び関係者など

所 埼玉県立宮代特別支援学校

申 教頭に電話で

問 宮代特別支援学校
☎0480(35)2432

募集



第40回白岡めぐり参加者募集



内 白岡の再発見を目的に市内を散策
コース▶総合運動公園(集合場所)→大徳寺→ひこべえの森→爪田ヶ谷観音堂→姫宮落川・百間用水路交差点→八坂神社→総合運動公園

時 5月18日(土)午前9時~正午

集合▶午前8時40分

費 100円(保険料など)

申 5月14日(火)までに①氏名②住所③電話番号④生年月日を郵送、電話、FAXまたはメールで

他 雨天中止

問 観光協会

〒349-0215 白岡市千駄野432

☎・☎0480(92)8151

✉kanko-shiraoka@abelia.ocn.ne.jp

市内企業の皆さんへ 自社のPRをしてみませんか?

内 広報しらおかの「発見!しらおか企業紹介」のコーナーでは、地元根差した活動や、社内でのユニークな取組や

制度、魅力的な従業員のことなどを市民の皆さんに紹介しています。

令和5年7月号、令和6年1・3月号に掲載の実績がありますので、バックナンバーからご覧ください。



▲掲載基準



▲バックナンバー

こんな企業の皆さんにおすすめです!

○住民(市民)のか

たとの接点がないので、もっと自社の魅力を知ってもらいたい



○今まで行ってきた地域貢献活動を、これまで以上に市民のかたといいしょに取組みたい

○他社にはない、特色があるぜひ、ご応募ください。取材に伺います。

問 商工観光課企業相談担当 内線293

ふるさと農園利用者募集

募集区画

3区画(1区画25または30平方メートル)

利用期間

7月1日(月)~令和7年3月31日(月)

対 市内在住・在勤のかた

費 1か月の賃借料(250~300円)×令和7年3月までの残月数

所 千駄野、岡泉



申 5月24日(金)までに農政課及び市公式ホームページにある申請書を窓口またはメールで(抽選) ※申込みは1家族1区画のみ 他 結果は6月上旬に通知 問 農政課農政担当 内線243・244 ☐housei@city.shiraoka.lg.jp

白岡市国民健康保険運営協議会委員募集

内 国民健康保険税の賦課方法及び国民健康保険事業の審議(年2~4回)

任期 7月(委嘱の日)~令和6年12月31日

報酬 非常勤特別職としての報酬など

対 市内在住の18歳以上で、応募時に国民健康保険に加入しているかた

定 1名(選考)

申 5月31日(金)(必着)までに①氏名(ふりがな)②住所③生年月日④職業⑤電話番号⑥応募の動機や国民健康保険制度について考えることなど(400字程度)を任意の様式に明記し、窓口、郵送またはメールで

他 結果は郵送で通知(書類の返却不可)

問 〒349-0292

白岡市千駄野432番地 保険年金課国民健康保険担当 内線198

☐hoken@city.shiraoka.lg.jp

アダプテッドスポーツ教室(ポッチャ)参加者募集



内 障がいのあるかたや高齢者、小さ

なお子さんなど、誰でも気軽に楽しめます。

時 5月18日(土)午前10時~正午

対 市内及び近隣市町在住・在勤・在学のかた

持 体育館シューズ、飲み物

所 勤労者体育センター アリーナ

申 当日、会場へ

他 当日運営に協力できるかたも募集します。

問 白岡アダプテッドスポーツ協議会 代表 斎藤(さいとう)

☎070(1448)1295

ボーイスカウト 春の体験集会参加者募集

内 自然体験あそび

時 5月19日(日)

午前10時~正午(受付▶9時30分)

対 年長~小学5年生

定 20名(先着順)

費 無料

持 飲み物、タオル、軍手、汚れてもいい服装

所 ボーイスカウト蓮田第3団スカウトランド及びその周辺

申 ホームページで



申込みはこちら▶

問 ボーイスカウト蓮田第3団

慰霊巡拝参加者募集

内 厚生労働省では、旧主要戦域や遺骨帰還のできない海上で、遺族を主体とした慰霊巡拝を実施しています。日時や費用などの詳細は、お問い合わせください。

問 県福祉課援護恩給担当

☎048(830)3286

ちょっとしたお困りごと発生!

- 庭そうじ、スマホ、パソコン設定、部屋のお片付け、電球交換、家事代行、風呂台所掃除、買い物代行



30分1,200円~

0120-754-137

年中無休

何でもあんしんサポート

埼玉東部地区 春日部市備後西3-4-20

うちの子「結婚」しないのかしら?

独身のお子様の結婚相談承ります



お子様の結婚に関するお悩み、プロの仲人がお答えします。

まずはお気軽に仲人にご相談下さい

048-640-1001

結婚相談所 ムスベル

自衛官募集

内 幹部候補生と自衛官候補生を募集しています。

試験日

幹部候補生 ▶ 6月22日(土)

自衛官候補生 ▶ 受付時にお知らせ



詳細はこちら▶

問 自衛隊さいたま地域事務所

☎048(651)2420

催し

保育所園庭開放

①西保育所 ②千駄野保育所

- 内** ①集団遊び、紙芝居など
- ②ふれあい遊びなど



時 ①5月16日(木)

②5月9日(木)

午前10時～10時45分

対 1歳～就学前の幼児と保護者

定 各8組(先着順)

費 無料

申 平日の午前9時～午後5時に電話で

他 雨天中止

問 ①西保育所

☎0480(92)1690

②千駄野保育所

☎0480(92)1303

安楽寺文化財 一般公開(解説付き)

公開文化財

●木造薬師如来坐像 ▶ 応仁2年の修理銘を持つ。500年以上信仰されてきた尊像

●円空作菩薩形坐像 ▶ 日本各地を旅し、仏像を彫り、祈りを捧げた江戸時代の僧、円空作の尊像

●立川金禄作十三仏 ▶ 仏師で彫刻家の立川金禄の作。樟の一木造りの真言様式の十三仏

▶円空作菩薩形坐像



時 6月8日(土)

①午前9時30分～10時15分

②午前10時30分～11時15分

③午後1時～1時45分

④午後2時～2時45分

定 各50名(先着順)

費 無料

所 安楽寺境内

申 5月31日(金)までに公式ホームページで



申込みはこちら▶

問 生涯学習課

内線522

講座

普通救命講習I



内 心肺蘇生法、AEDの使い方など

時 6月9日(日)

午前9時～正午

対 中学生以上で白岡市、久喜市、加須市、幸手市、杉戸町、宮代町に在住・在勤・在学のかた

定 20名(先着順)

所 はぴすしらおか 2階会議室

申 5月9日(木)午前9時から電話で



▲(参考)日本全国AEDマップ

問 西救急ST救命講習担当

☎0480(43)6966

第45回

ミニ手話コーナー

「埼玉県」

埼玉 : 右手と左手を開いて手のひらを少しだけ丸め、向かい合わせになるように上下において、玉を手と手の間にはさみ転がしているように表現する。

県 : 両手の掌を向かい合わせてくっつけて、両手を前後逆方向にひねる。



「埼玉」

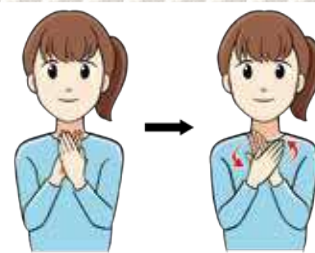

「県」

問合せ 福祉課障がい者福祉担当 内線163～165

ガス給湯器
石油給湯器
エコキュート

便器・ウォシュレット
修理点検 取替工事

ホームページ <https://www.234126.jp>

水栓・シャワー
洗面化粧台
システムキッチン

広告

久喜市北青柳1236-1
建設業許可(般-5)第62310号
定休日 日曜、祝日、第2・4土曜

株式会社 カキヌマ

水道、下水道、白岡市指定工事店
ニース ヨイフロ
0480(23)4126

なし梨 キャンペーン

タイトル募集中



「迷惑な煙」は、なしよ。

たばこの副流煙や加熱式たばこの呼出煙※には発がん物質などが含まれています。マナーを守り、公道や公共の場での喫煙はやめましょう。
(※喫煙者が吸って吐き出した煙のこと。)

3月の 交通事故 発生状況	人身事故	15件	軽傷者数	17人
	死者数	0人	物損事故	257件
	重傷者数	0人		
3月の 火災・救急 統計	火災件数	1件	火災発生及び鎮火時の 問合せは ☎0480(21)9999 (テレフォンサービスへ) ※119番通報は電話、 ファックスとも局番 なしの119番です。	
	救急件数	220件		

シリーズ
白岡遺産

1

白岡市文化財保存活用地域計画と 「白岡遺産」

「白岡遺産」制度とはなにか

「白岡遺産」制度とは、令和3年に文化庁の認定を受けた「白岡市文化財保存活用地域計画」に従って市教育委員会が推進するもので、白岡市の歴史文化を象徴し、「白岡市民として誇りうるもの」、「守り伝えてゆきたいもの」を一体的・総合的に守り伝えていくための方策の一つとして、市民なら誰でも提案することができる文化財保護の仕組みのことです。

「白岡遺産」の対象となるものは、既に指定されている文化財はもちろん、未指定の文化財や、伝承・伝説、ふるさとの自然や気候風土、文化財を支える人々の活動など、これまでの「文化財」の概念を超え、市民が守り伝えたいと考えるモノ・コト・トコロなどさまざまなものが含まれます。

これらをストーリーやキーワードで結び、保存・活用の対象とし、複数の市民からなる保存団体を組織し、どのような活動を行い、どのように保存・活用していくのか、具体的な「事業計画」とともに申請し、「白岡遺産保存活用市民会議」によって認定を受けたものが「白岡遺産」となります。「市民会議」は、白岡遺産の認定のほか、団体活動の支援、文化財の活用に関する提案、まちづくり団体等との連携・調整、情報発信その他のお手伝いを行います。

今後、隔月で、認定されている6つの「白岡遺産」を紹介します。

白岡遺産は「市民提案型の保護制度」ですので、市民の皆さんの発意で増やすことができます。ご紹介する6つの白岡遺産を参考に、皆さんも地域の文化財に親しむとともに白岡遺産を増やし、守り続ける活動に積極的に取り組んでいただきたいと思います。



問合せ 生涯学習課文化財保護担当 内線522

そうだ 行政書士に相談しよう!!

行政書士は、行政手続・書類作成のプロフェッショナルです
【主な支援内容】

- ①許認可取得：建設業、宅建業、古物営業、農地転用、車庫証明等
- ②相続・遺言：遺産分割協議書・遺言書の作成、空家管理等
- ③成年後見等：成年後見・任意後見相談、死後事務委任相談等

埼玉県行政書士会 埼玉支部会員 江原 勝義 小林 勝之
連絡先(江原)：090-2481-0441 ehara-gyousei@ab.auone-net.jp

24時間・365日救急診療

※時間外に診療をご希望の方は事前にお電話にてお問い合わせください。

年に一度は身体のチェックをしませんか
人間ドック・各種健康診断を実施しています

医療法人社団哺育会
白岡中央総合病院

病床数256床
白岡市唯一の
総合病院

〒349-0217 埼玉県白岡市小久喜 938-12

TEL0480-93-0661(代) <https://www.scghp.jp>

6月の無料相談

※6月3日(月)から予約を受付けます。

相談名	日時	場所	問合せ	備考	
市法律相談	6月11日(火)午後2時～4時 6月25日(火)午後2時～4時	市役所4階会議室401	0480(92)1111 地域振興課内線383	要電話 予約※	
法テラス	法的トラブル	—	(0570)078374		
	犯罪被害		(0120)079714		
子ども弁護士ホットライン	火・木曜日午後3時～6時 (祝日・年末年始を除く)	—	埼玉弁護士会 048(837)8668		
埼玉いのちの電話相談	24時間365日 ナビダイヤル午前10時～午後10時	—	048(645)4343 ナビダイヤル0570(783)556		
人権相談	月・木曜日午前9時～午後4時	さいたま地方法務局久喜支局	0570(003)110		
市人権相談	6月10日(月)午前10時～午後3時	市役所4階会議室402・403			
市行政相談	6月20日(休)午前10時～正午	市役所1階会議室103			
女性の相談室	6月10日(月)午後1時～4時	市役所4階特別会議室2	0480(92)1111 地域振興課内線383・385	要電話 予約	
	6月19日(火)午後1時～4時	市役所4階会議室401			
多重債務無料電話相談	平日午前10時～正午、午後1時～4時	—	埼玉弁護士会 048(865)0969		
多重債務相談	平日午前9時～正午、午後1時～5時	財務省関東財務局 多重債務相談窓口	048(600)1113		
労働相談	火・木・(第2を除く)土曜日 正午～午後2時	—	埼玉労働弁護団 048(837)4821	1件15分 2回まで	
家事当番制度 (県内の家庭裁判所での訴訟・調 停当事者の法律相談)	受付▶平日午前9時～午後5時 土曜日午前9時30分～11時30分 相談▶平日午後3時～4時10分 土曜日午前9時30分～正午	埼玉弁護士会 法律相談センター	048(710)5666	予約制	
高齢者に関する相談	平日午前9時～午後6時	日勝圏域▶地域包括支援センター ぽっかぽか	0480(93)8877		
		篠津・大山圏域▶地域包括支援 センターウエルシアハウス	0480(90)3022		
家庭児童相談	平日午前9時～正午、午後1時～4時	家庭児童相談室(子育て支援課内)	0480(92)1111 内線154	面談は 要予約	
乳幼児子育て相談	千駄野保育所	—	0480(92)1303	電話相談	
	西保育所		0480(92)1690		
	高岩保育所		0480(92)7582		
	東児童館・子育て支援センター 「はぴちる」	月・火・水・金・土・日曜日 午前9時～午後5時	東児童館・子育て支援センター 「はぴちる」	0480(92)7389	
	西児童館・子育てサロン 「らぶちる」	月～金曜日午前9時30分～午後3時30分	西児童館・子育てサロン 「らぶちる」	0480(92)4761	電話・ 面談
	高岩保育所・子育てサロン 「ぶりちる」		高岩保育所・子育てサロン 「ぶりちる」	0480(92)7716	
子育て支援センター「虹」	月～金曜日午前10時～午後4時	子育て支援センター「虹」	0480(31)7750		
子どもスマイルネット (子どもに関する電話相談)	午前10時30分～午後6時 (祝日・年末年始を除く)	—	県子ども安全課 048(822)7007	面談は 要予約	
障害者デイサービスセンター 利用相談	平日午前9時～午後5時	はびすしらおか内 障害者デイサービスセンター	0480(93)0201	要電話 予約	
ひきこもり相談	平日午前8時30分～午後5時15分	幸手保健所 福祉の総合相談窓口	0480(42)1101 福祉課内線564	面談は 要予約	
行政書士無料相談	6月19日(火)午後2時～4時	はびすしらおか団体活動室	行政書士会埼玉支部遠藤 0480(93)0791		
司法書士登記無料相談 (相続・贈与・売買)	6月20日(休)午後1時30分～4時40分	はびすしらおか団体活動室	司法書士竹林 048(764)2318	要電話 予約	
不動産無料相談室	6月18日(火)午後1時～4時	市役所4階会議室404	埼玉県建協会埼玉支部 0480(31)1157	要電話 予約	
建築防災無料相談会	6月4日(火)午後1時～4時	埼玉東部消防組合消防局	埼玉県建築士事務所協会 0480(92)0158	要電話 予約	
彩の国犯罪被害者 ワンストップ支援センター	平日午前8時30分～午後5時15分 (祝日・年末年始を除く)	さいたま市南区沼影1-10-1 ラムザタワー3階	0120(735)001 一部のIP電話などからは、 048(862)0001(有料)		

**相続手続・遺言書の作成は
お近くの司法書士にご相談下さい。** 広告

① 相続登記の申請(法務局)

② 預貯金の払戻・名義変更

業務に
付随する
遺産分割協議書の作成
戸籍謄本等のお取り寄せ

③ 相続放棄の申立
(家裁)

④ 遺言の作成
(公証役場)等のご相談



埼玉司法書士会 埼玉支部で 検索

地元 で働きたい方必見! 白岡市・蓮田市・伊奈町 広告

商工会合同求人サイト



商工会求人ナビ

Recruitment Navi

https://shokokai-kyujin-ish.jp

Webにて稼働中!!

白岡市商工会 埼玉県白岡市篠津 944-13 TEL: 0480-92-9151 FAX: 0480-93-2636

発見!

みんなの笑・顔・写・真



応募はこちら
ページID:280



Cocone Taiga

休日のお散歩楽しいね♪



流星くん

わんぱく盛り



ボンタ、コマメ、スズ、マメオ

仲よしワンちゃん仲間♪



口ト君

来月はお誕生日!
ケーキ食べたいなあー!



モコ シェリー

私たち、かわいいです!



れおとくん ぐうちゃん

なかよし♡?!!

問合せ | 企画政策課広聴広報魅力発信担当 ☎0480 (92) 1111 内線346・347

新車中古車販売・車検・点検・钣金塗装
カスタマイズ・買取・名義変更・廃車・自動車保険

morita 森田自動車

〒349-0225 白岡市太田新井564-2
TEL:0480-48-5841 moritaji@hb.tp1.jp

シロアリ スズメバチ アライグマ

快適な住まいは、きれいな環境から

シロアリ・ハチ・コウモリ・ネズミ・害獣駆除・防鳥工事
外壁クリーニング・排水管高圧洗浄・ハウスクリーニング

まずは、お電話ください!

株式会社 富士環境
〒345-0831 宮代町須賀998-7 ☎ 0480-34-9927



広告の
お知らせ

①4月号～9月号
②10月号～3月号 の掲載については

①11月号
②7月号 の広報しらおかで
募集します。

詳しくは、企画政策課
広聴広報魅力発信担当まで
お問い合わせください。



とじ穴のところに白岡市のご利用ください

発行 2024年5月1日発行
編集 白岡市
白岡市経営企画部企画政策課広聴広報魅力発信担当
白岡市千駄野4-3-2番地 ☎0480(92)1111
ホームページ <https://www.city.shirakawa.jp/>