

\Shiraoka City/ Information

マークの見方

- 内** 内容 **時** 日時・期間 **対** 対象 **定** 定員 **講** 講師
協 協力 **費** 費用 **持** 持ち物 **所** 会場 **申** 申込み
送 送付先 **他** その他 **問** 問合せ

施設からのお知らせ

総合運動公園

- 開所時間 午前9時～午後9時
土曜日▶午前7時～午後9時
日曜日、祝日▶午前7時～午後6時
- 休業日 火曜日
- 住所 千駄野 345
☎0480(93)3426

勤労者体育センター・ 市民テニスコート

- 開所時間 午前9時～午後10時
土曜日▶午前7時～午後10時
日曜日、祝日▶午前7時～午後6時
- 休業日 水曜日
- 住所 新白岡 3丁目 200-2
☎0480(93)2828

老人福祉センター

- 開所時間 午前9時30分～午後4時
- 休業日 月曜日
- 住所 高岩 2177-1
☎0480(92)1205

B&G 海洋センター

- 開館時間 午前▶9時～正午 日曜日、祝日 午前▶9時30分～午後0時30分
午後▶1時～4時 夜間▶午後6時～9時 午後▶1時30分～4時30分
- 休館日 火曜日
- 住所 千駄野 371-3 ☎0480(90)1590 ✉shiraoka-bg@wacor.com



ウェブサイト▶

イベント	日時	対象・定員・費用	内容・持ち物・申込み
やさしいピラティス教室	4月15日(水) 午前10時～11時	対 18歳以上のかた 定 20名(先着順) 費 800円(シャワー利用可)	内 体を柔らかく健やかにする床体操 持 動きやすい服、ヨガマット(裸足で行います) 申 当日、開始10分前までに窓口で
アクアビクス	午前10時～10時40分 ・月曜日(4月13日・20日・27日) ・金曜日(4月10日・17日・5月1日) 午後3時～3時40分 ・木曜日(4月9日・16日・23日) 午後7時～7時40分 ・金曜日(4月10日・17日・24日)	対 18歳以上のかた 定 25名(先着順) 費 500円(入場料別)	内 水中で音楽に合わせて楽しく体を動かすことで高い運動効果が得られます 持 水着、水泳帽、タオル 申 当日、開始10分前までに窓口で
ボクササイズ	4月13日・27日 全て月曜日 午前10時～11時	対 18歳以上のかた 定 20名(先着順) 費 800円(シャワー利用可)	内 ボクシングの動きでシェイプアップとストレス発散! 持 動きやすい服、室内用の運動靴 申 当日、開始10分前までに窓口で
ズンバ教室	4月8日・15日・22日 全て水曜日 午後7時15分～8時15分	対 18歳以上のかた 定 30名(先着順) 費 3,500円(月謝制)	内 ダンス経験ゼロ、大歓迎!笑って動いて、気づけば脂肪燃焼 持 動きやすい服、室内用の運動靴 申 事前に窓口で入会が必要
親子水なれ教室	4月18日・25日 全て土曜日 午前10時～10時50分	対 3歳以上の未就学児1名と保護者1名 定 10組(先着順) 費 (未就学児1名)800円 (未就学児2名)1,100円	内 水遊びのなかで親子のふれあい 持 水着、水泳帽、タオル 申 当日、午前8時50分から窓口で
定期水泳教室(全9回) ①ジュニア②大人	5月11日・18日・25日、6月8日・15日・22日、7月6日・13日・27日 全て月曜日 午後4時～5時40分	対 ①年長～小学生 ②18歳以上のかた 定 各10名程度 費 9,000円(一括払い)	内 ①水慣れ、クロール、平泳ぎ ②初心者、4泳法 持 水着、水泳帽、タオル、ゴーグル 申 4月20日(月)までに窓口またはホームページ

コミュニティセンター

●開館時間 午前9時～午後10時 ●休館日 なし
●住所 白岡 857-6 ☎ 0480(92)4760 ✉ shiraoka.community@gmail.com
※申し込みは、ウェブサイトまたは窓口で

申し込みはこちら▶



イベント	日時	対象・定員・費用	内容・持ち物・会場など
音楽を楽しむ会	4月26日(日) 午後1時～5時	定 270名 費 無料	内 アコースティック系音楽のコンサート 所 舞台ホール
エド山口&東京ベン チャーズコンサート	4月29日(水・祝) 午後2時～4時 (開場▶午後1時)	定 270名(先着順) 費 3,000円	内 本格的エレキインストゥルメンタルバンド、 エド山口氏の軽妙なトーク&音楽ネタ 所 舞台ホール 申 窓口 他 キャンセルによる払い戻し不可
一枚で折るつながった鶴(連続講座)	5月14日・21日・28日 全て木曜日 午前10時～11時30分	対 18歳以上で初回に参加 可能のかた 定 12名(最少催行人数3名) 費 1回1,000円	内 一枚の折り紙でつながった鶴を作ります 所 集会室3 他 途中参加不可
鏡を見るのが楽しみ になるメイク講座	5月20日(水) 午前10時～11時	定 5名(最少催行人数2名) 費 1,500円	内 迷わない眉毛メイク 持 普段使っているメイク道具 所 集会室2
こどもの美術教室	5月20日(水) 午後4時10分～5時	対 小学生 定 10名 費 1,000円(材料費別途 500円)	内 プレゼントを作ろう! 持 スモック、エプロンなどの汚れても良い服 所 集会室2 申 5月17日(日)まで
健康・脳トレ体操	5月21日(木) 午前10時～10時50分	定 20名 費 500円	内 フレイル予防の話と脳トレ体操 持 動きやすい服、運動靴、タオル、飲み物 所 集会室1

生涯学習センター [こもれびの森]

●開館時間▶図書館・歴史資料館：午前9時～午後7時(日曜日、祝日は午後5時まで)
会議室など：午前9時～午後9時(日曜日、祝日は午後5時まで)
●休館日 月曜日、4/6・13・20・27、5/7 ※4/30は図書館のみ休館
●住所 千駄野 432 ☎ 0480(92)1894 ✉ syougaiakusyu@city.shiraoka.lg.jp

ページID: 5540



イベント	日時	対象・定員・協力など	内容・会場・申込みなど
ちいさい子の おはなし会	4月10日・17日、5月1日 全て金曜日 ①午前11時～11時20分 ②午前11時40分～正午	対 0～3歳向け 定 各10組(先着順) 協 おはなしのたね「もこもこ」 子どもと本を読むあゆみ会 おはなしのろうそく	内 絵本の読み聞かせ 所 1階おはなしのへや 申 当日、会場へ
おはなし会	4月11日・25日 午前11時～11時30分 4月18日 午後2時～2時30分 全て土曜日	対 4歳以上向け 定 各10組(先着順) 協 おはなしのたね「もこもこ」 子どもと本を読むあゆみ会 おはなしのろうそく	内 絵本の読み聞かせ、おはなし 所 1階おはなしのへや 申 当日、会場へ
ハンズ・オン・デー (定例展示解説)	4月18日(土) ①午前10時 ②午後2時 各回1時間程度	対 どなたでも 費 無料	内 薬研で調味料を作ってみよう! 所 歴史資料館 申 当日、会場へ
ファンファンシネマ (図書館映画鑑賞会)	5月2日(土)午後2時	対 市内在住・在勤・在学のかた 定 200名(先着順)	内 「女優、母、そして樹木希林」(本編71分) 所 1階集会室1・2 申 当日、会場へ
みんなでとばそう紙 ひこうき!	5月5日(火)午後2時～4時	対 小学生以上のかた(小 学生未満の場合は保護 者同伴) 定 10組40名(先着順) 費 1家族100円(材料費)	内 紙飛行機の製作体験 所 1階多目的ホール 申 当日、会場へ

イベント	日時	対象・定員・協力など	内容・会場・申込みなど
ウィークエンドいきいき体験教室「田んぼの学校」	①田植え 5月9日(土) ②生き物観察会 6月7日(日) ③稲刈り 9月5日(土) ④しめ縄作り 11月8日(日) 午前10時～11時30分	対 全回に参加できる市内在住の小学生とその家族 定 15組30名(抽選) 費 1組400円	内 農家のかたの指導のもと、食べ物のたいせつさや農業の大変さを学ぶ 所 ①～③市役所付近の水田④生涯学習センター[こもれびの森] 申 4月17日(金)(必着)までに往復はがき、メールまたは市公式ホームページで 他 天候、作柄などにより内容や日程を変更する場合があります。
ギャラリー展示	①4月14日(火)正午～26日(日)午後4時 ②4月28日(火)正午～5月10日(日)午後4時	対 どなたでも 協 ①白岡市美術家協会 立体造形・書 ②白岡市美術家協会 写真部	内 ①白岡市美術家協会展 立体造形・書 ②写真展示 所 ギャラリー

中央公民館

●開館時間 午前9時～午後9時(日曜日、祝日は午後5時まで) ●休館日 水曜日
●住所 小久喜 1227-1 ☎ 0480(92)6000 ✉ kouminkan@city.shiraoka.lg.jp

ページID:7649



イベント	日時	対象・定員・講師など	内容・申込み
【市民企画講座】 自分と地球の命を守ろう!	6月2日・9日・16日 全て火曜日 午前10時～正午	対 市内在住・在勤・在学のかた 定 20名(抽選) 講 医療生協職員、白岡消防署職員 費 無料	内 バリアフリーや地球温暖化(CO ₂ の削減)、AEDの使い方を学ぶ 申 4月20日(月)までに市公式ホームページまたは窓口で
リフレッシュ!心も体も元気!大人健康卓球教室(初級)	6月6日・13日・20日・27日 全て土曜日 午後1時～3時	対 市内在住・在勤・在学で18歳以上のかた 定 10名(抽選) 講 たにわき ゆきひろ 谷脇 幸博 氏 費 無料	内 卓球の基礎(ラケットの握り方からゲーム形式まで)を学び、みんなで楽しく運動不足を解消する 申 4月20日(月)までに市公式ホームページまたは窓口で
ワイワイ楽しく上達!友達いっぱい子ども卓球講座(初級)	6月7日・14日・21日・28日 全て日曜日 午前10時～正午	対 市内在住・在勤・在学で17歳以下のかた(身長100cm以上) 定 10名(抽選) 講 たにわき ゆきひろ 谷脇 幸博 氏 費 無料	内 卓球の基礎(ラケットの握り方からゲーム形式まで)を学び、みんなで楽しく運動不足を解消する 申 4月20日(月)までに市公式ホームページまたは窓口で
スマホ講座<カメラの使い方(基本～便利な機能)と写真編集>	6月8日・15日・22日・29日、7月6日 全て月曜日 午後1時30分～3時30分	対 市内在住・在勤・在学のかた 定 15名(抽選) 講 なかの かずこ 中野 和子 氏 費 無料	内 スマホの基本設定・セキュリティ設定、スマホカメラの使い方、写真の編集方法を学ぶ 申 4月20日(月)までに市公式ホームページまたは窓口で
からだリフレッシュピラティス講座	6月12日・19日・26日、7月3日・10日 全て金曜日 午後1時30分～3時	対 市内在住・在勤・在学のかた 定 14名(抽選) 講 なかむら のりこ 中村 典子 氏 費 無料	内 体幹(インナーマッスル)を鍛え、姿勢と骨格の歪みの改善と、プロポーションの維持を目指す 申 4月20日(月)までに市公式ホームページまたは窓口で
市民ミニギャラリー展示	①4月10日(金)～19日(日) ②4月21日(火)～5月10日(日)	協 ①フォトクラブ双葉 ②ホワイトヒルズガーデン	内 ①写真 ②オープンガーデンの紹介写真

市民ミニギャラリーの7月以降の展示分から、利用希望日の3か月前の日から窓口のみで利用申請を受け付けます(先着順)。
※今後は、利用調整会議を実施しませんので、ご注意ください。

保健センター

- 開館時間 午前 8 時 30 分～午後 5 時 15 分
- 休館日 土・日曜日、祝日
- 住所 千駄野 445 (はびすしらおか 1 階)

子育て支援課

ページID: 3202



▲乳幼児健康診査、健康・栄養相談

健康増進課

ページID: 1818



▲医療・健康

	事業名	日時	対象・定員	内容・申込み・その他
子育て支援課	4か月児健康診査	4月20日(月)	対 令和7年12月生まれ	他 受付▶午後0時40分
	10か月児健康診査	4月21日(火)	対 令和7年6月生まれ	
	1歳6か月児健康診査	4月22日(水)	対 令和6年9月生まれ	
	3歳児健康診査	4月24日(金)	対 令和4年9月生まれ	
	健康・栄養相談	健康相談 4月30日、5月7日 栄養相談 4月30日 全て木曜日 午前9時30分～11時	対 乳幼児	申 他 前日までに窓口または電話で健康相談は、身長・体重測定のための利用もできます。
	離乳食教室 初期、中期、 後期・完了期	5月7日(木) 午前9時30分～11時	対 定 5～18か月児 各6組(先着順)	内 申 他 栄養士による講話(託児なし)前日までに窓口または電話でコースにより実施時間が異なります。
子どもの予防接種	指定医療機関の定める日時	対 案内通知があったかた	他 接種期間に受けられない場合は子育て支援課に相談してください。	
健康増進課	成人健康相談・ 栄養相談	4月14日(火) 午前9時30分～11時	対 市内在住のかた	内 申 保健師による健康相談、栄養士による栄養相談 不要

保健センター

5月の 休日診療事業実施日

診療日	受付時間
3日(日・祝)	午前9時～正午
4日(月・祝)	
5日(火・祝)	
6日(水・振替)	
10日(日)	17日(日)
24日(日)	31日(日)

診療科目 内科(救急車を呼ぶほどではない病気)
場 所 白岡中央総合病院
☎0480(93)0661

麻疹予防接種推進月間

因 麻疹(はしか)は感染力が強く、さまざまな合併症を起こしたり、重篤な後遺症が残ることもあります。

流行に備え、4～6月に予防接種を受けましょう。

因 子育て支援課母子保健担当

大人の風しん予防接種費用の一部助成

因 妊娠中に風しんに感染すると赤ちゃんに心疾患や白内障、難聴などが起こる可能性があります。

助成対象 風しん単抗原ワクチン、麻疹風しん混合ワクチン

対 接種日時点で市内に住民登録があり、次の①かつ②③いずれかに該当するかた

①風しん抗体検査で、抗体価が低いと判断されたかた

②妊娠を希望する18～49歳の女性

③②の配偶者(事実婚を含む)または抗体価が低い妊婦の配偶者

助成金上限 3,000円(1回限り)

持 風しん抗体検査結果、医療機関発行の領収書、予防接種を受けたことを証明する接種済証などの書類、被接種者本人名義の預金通帳、妊婦の夫は妻の抗体検査結果と母子健康手帳

申 窓口で

因 健康増進課成人保健担当

詳細はこちら▶



高齢者肺炎球菌ワクチン予防接種

対 ①65歳のかた
②60～65歳未満で、心臓、腎臓または呼吸器の機能障害により日常生活が極度に制限されるかた、ヒト免疫不全ウイルスによる免疫機能の低下により日常生活がほとんど不可能な程度の障害を有するかた(身体障害者手帳1級相当)

自己負担額 7,900円

持 マイナンバーカード(健康保険証)、65歳の誕生日翌月に送付する案内はがき(①のかたのみ)、自己負担金

所 市内指定医療機関(22ページ参照)

申 市内指定医療機関に電話で

他 市外医療機関で接種を希望するかた、対象②のかた、生活保護受給者で費用免除を希望のかたは事前に健康増進課へ

因 健康増進課成人保健担当

带状疱疹ワクチン予防接種

時 4月1日～令和9年3月31日

※組換えワクチンは期間内に2回接種が必要

- 対** ①令和8年度に65・70・75・80・85・90・95・100歳になるかた
②60～65歳未満で、ヒト免疫不全ウイルスによる免疫機能の低下により日常生活がほとんど不可能な程度の障害を有するかた(身体障害者手帳1級相当)

自己負担額 生ワクチン4,860円、組み換えワクチン18,060円(1回)
※期間内に接種できない場合は全額自費

持 マイナンバーカード(健康保険証)、案内はがき(対象①のかたのみ)、自己負担金

所 市内指定医療機関(下表参照)

申 市内指定医療機関に電話で

他 市外医療機関で接種を希望するかた、対象②のかた、生活保護受給者で費用免除を希望のかたは事前に健康増進課へ

問 健康増進課成人保健担当

市内指定医療機関	電話
新井クリニック	(92)4052
大林内科	(93)8556
開誠医院	(92)7366
篠津医院	(92)1600
白岡整形外科	(93)5522
白岡中央総合病院	(93)0661
白岡内科総合診療所	(93)6588
白岡ファミリークリニック	(90)5590
新白岡駅前内科	(92)0112
新しらおか病院	(90)5550
杉本医院	(92)1817
高梨内科医院	(90)5660
なかむら内科クリニック	(53)8028
パーク病院	(91)6200
藤野医院	(93)3711
まきの消化器内科・外科クリニック	(91)1234
矢部医院	(92)0015
山本クリニック	(90)1252
りゅう内科・整形外科医院	(93)2188

■は高齢者肺炎球菌ワクチンのみ接種可能。

お知らせ

4月の休日納税相談開設日

時 26日(日)午前9時～正午

所 税務課

問 税務課徴収管理担当

令和8年度固定資産税課税台帳の閲覧

内 自己資産の確認や借地・借家人のかたは、使用・収益の対象となる部分の課税台帳を閲覧できます。

時 4月1日(水)から随時

対 固定資産税の納税義務者、借地・借家人または委任を受けた代理人

持 運転免許証、マイナンバーカードなどの本人確認書類、賃貸借契約書などの権利を証する書類(借地・借家人のかた)、委任状(代理人)

問 税務課資産税担当

4月の休日開庁

- 内** ①戸籍謄本、住民票の交付(広域交付は除く。)
②印鑑登録、印鑑登録証明書の交付
③マイナンバーカードの交付
④旅券(パスポート)の交付

※③④は要事前予約

時 12日(日)・26日(日)午前8時30分～正午※④は午前9時～正午

他 電話での問い合わせには対応できません。

問 市民課戸籍担当・住民担当



▲パスポート交付予約サイト



▲マイナンバーカード予約サイト

マイナ救急

内 4月1日からマイナ保険証を活用したマイナ救急事業が本格運用されます。

救急車要請時はマイナ保険証の提示にご協力ください。

問 埼玉東部消防組合消防局救急課
☎0480(21)0297



詳細はこちら▶

防犯灯などが消えていたら

内 市が設置した防犯灯・道路灯・公園灯のLED化に伴い、維持管理のためのコールセンターを設置しています。防犯灯などの破損や不点灯などがありましたら、コールセンターにご連絡ください。

☎048(501)5356(土・日曜日、祝日を除く。)

問 防犯灯▶安心安全課防犯・交通安全担当

道路灯▶道路課管理担当

公園灯▶街づくり課公園担当

総合運動公園▶文化・スポーツ振興課スポーツ振興担当

えせ同和行為を排除しましょう —えせ同和行為対策強化月間—

内 「えせ同和行為」とは部落差別の解消を口実に、個人、企業、行政機関などに対して「図書等物品購入の強要」や「寄附金・賛助金の強要」など、不法・不当な行為や要求をすることです。

このような行為は、要求を受けた人が被害に遭うだけでなく、部落差別に対する誤った認識を植えつけ、新たな偏見や差別意識を生む要因となり、部落差別解消の大きな障害要因となる許されない行為です。

えせ同和行為は断固拒否しましょう

えせ同和行為の要求に応じる必要はありません。その場しのぎの安易な対応は、かえって相手につけ込まれます。終始、き然とした態度で断固拒否し、えせ同和行為を排除しましょう。

部落差別に対する正しい理解を深めましょう

部落差別とは、被差別部落に「住んでいる」あるいは「生まれた」ということを理由とした不合理な偏見により、結

婚や就職、日常生活などの面で差別を受け、基本的な人権が侵害されるといふ、日本の歴史の中で生み出され、現在も存在する我が国固有の重大な人権問題です。市では、「部落差別の解消の推進に関する法律」や「埼玉県部落差別の解消の推進に関する条例」を踏まえ、部落差別に対する正しい理解が図られるよう、人権教育・啓発活動を推進しています。

問 地域振興課人権担当

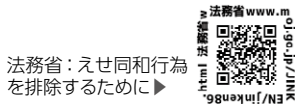

イエローチョーク作戦

内 犬のフン害でお困りのかたに取り組み方法のチラシと黄色いチョークを無料で配布しています。(1世帯あたり2本まで)

問 環境課環境衛生担当



道路側溝残土の収集

収集日 4月15日(水)、5月13日(水)、6月2日(火)*・17日(水)、7月15日(水)、8月19日(水)、9月16日(水)、10月21日(水)、11月18日(水)、12月9日(水)・23日(水)、令和9年1月20日(水)、令和9年2月17日(水)、令和9年3月3日(水)・17日(水)

※ごみゼロ・クリーン運動が延期になった場合は6月9日(火)

甲 場所と袋の数を収集日前週の金曜日までに環境課へ連絡

他 土のう袋は、環境課窓口で配布しています。残土以外のごみは収集できません。

問 環境課環境保全担当

第2弾しらおか地元応援プレミアム付商品券事業

内 物価高騰の影響を受けているかたの暮らしを支援するため、国からの重点支援地方交付金を活用し、「第2弾しらおか地元応援プレミアム付商品券事業」を実施します。

販売冊数 15,000冊

申込期間 4月1日(水)~30日(木)

商品券の有効期間 6月1日(月)~11月30日(月)

対 市内在住・在勤のかた

費 10,000円/冊(プレミアム率30%)
販売額と合わせて13,000円分使用できます。

甲 市公式LINEまたはハガキによる事前申し込み

問 商工観光課商工振興担当



新生児誕生のお祝い記念品

内 新生児一人につき、しらおか味彩センターで使える商品券(3,000円分)を贈呈します。

申請期間 出生の届出があった日から90日以内

対 令和8年4月1日以降に生まれた子と同一世帯員で、出生時に子とともに市内に住所を有しているかた

甲 申請書に所定事項を記入し、市民課に提出

他 商品券は後日、お住まいの住所に郵送します。

問 農政課農政担当



特別障害者手当・障害児福祉手当

特別障害者手当 20歳以上で心身の重度の障がいにより、日常生活で常時特別の介護を要する状態にあるかた(障害基礎年金の1級程度の障がい重複するなど、著しく重度の障がい状態にあるかた、または同程度以上と認められるかた)

※施設入所または継続して3か月を超えて病院などに入院の場合は除く。

障害児福祉手当 20歳未満で、身体障害者手帳1級・2級の一部のかた、療育手帳④のかた、常時介護が必要な精神障がい者、または同程度のかた

※施設入所または障がいを支給事由とする年金を受給している場合は除く。

甲 認定には審査があり、指定の診断書の提出が必要です。

特別障害者手当額 30,450円/月

障害児福祉手当額 16,560円/月

※年4回に分けて支給

他 支給には所得制限があります。本人または扶養義務者などに一定の所得がある場合は支給停止となります。

問 福祉課障がい者福祉担当

運動交流会

内 フレイルや認知症の予防を目的に、高齢者にあつた体操や専門職による運動指導、お茶を飲みながらの交流ができます。(4月は体力測定も実施) また、認知症のかたや家族が集い、相談することができます。

時 4月19日(日)午前10時~正午

対 市内在住の高齢者とその家族

費 無料

持 動きやすい服装

所 問 地域包括支援センターぽっかぽか
☎0480(93)8877

高齢者のための出張相談会

内 高齢者のための総合相談会(介護や健康のことなど)を、身近な場所で開催します。

時 4月16日(木)午前10時30分~11時30分

対 高齢者とその家族

費 無料

所 ベルク 白岡上野田店入口付近

問 地域包括支援センターぽっかぽか
☎0480(93)8877

介護者のつどい白岡

内 介護の悩みなど、何でも分かち合う集いです。

時 4月24日(金)午後1時30分~3時30分

対 家族を介護しているかた

所 問 地域包括支援センターウエルシアハウス

☎0480(90)3022

ベビーベッド無料貸し出し

- 時** 出生予定日の2週間前～6か月間(1歳誕生日の前日まで延長可)
- 対** 市内在住で乳児(0歳)を養育する主に生計を維持している保護者または市内に在住する乳児の里帰り先の祖父母
- 申** 母子健康手帳を持参し、窓口へ
- 問** 子育て支援課子育て支援担当



市公式ホームページ▶

赤ちゃんの駅

- 内** 外出先でも安心して、おむつ替えや授乳ができます。



▲市公式ホームページ

おむつ替えができます	おむつ替えと授乳ができます
(株)マミーマーケット白岡店 (株)ヤオコー新白岡店 関東菱油(株)DDセルフ白岡店 東日本旅客鉄道(株)白岡駅 中央公民館 勤労者体育センター コミュニティセンター ふれあいの森公園 久伊豆公園 駒形公園 どんぐり公園	(株)メガネマーケット mono club 新白岡店 埼玉日産 白岡店 市役所仮設本庁舎はぴすしらおか(保健福祉総合センター) 東児童館 西児童館 千駄野保育所 西保育所 高岩保育所 菁莪幼稚園 白岡天使幼稚園 白岡市生涯学習センター(こもれびの森) エコプラザ 総合運動公園

- 問** 子育て支援課子育て支援担当

こども誰でも通園支援事業

- 内** 保育施設に通っていない子に対して、保護者の就労条件に関係なく月10時間を上限に短時間の保育を提供します。
- 利用可能時間** 月～金曜日午前8時30分～午後4時30分(1時間単位での利用)
- 対** 0歳児(6か月～)、1歳児、2歳児各3名
- 費** 300円/1時間
- 所** 千駄野保育所
- 問** こども保育課保育担当

一時保育事業の一時休止

- 内** 公立保育所で実施している一時保育事業は、施設内の保育士配置が困難であるため、4月からの事業を休止します。
- 時** 令和8年4月1日から一時保育担当保育士が確保できるまで
- 問** こども保育課保育担当

柴山沼のトイレが新しくなりました



- 内** 令和7年9月から改築工事を実施し、3月に新しいトイレが完成しました。
- 問** 街づくり課公園担当

蓮田都市計画生産緑地地区の変更に係る案の縦覧

- 内** 生産緑地地区の変更案の縦覧と

意見書の提出を受け付けます。

- 時** 4月6日(月)～20日(月)午前8時30分～午後5時15分(土・日曜日を除く。)
- 対** 市内在住のかたや利害関係者
- 申** 意見書は、4月20日(月)午後5時15分までに窓口、郵送またはメールで(必着)
- 問** 街づくり課都市計画担当
✉machi@city.shiraoka.lg.jp

水道・下水道料金、農業集落排水処理施設使用料金の納期限

- 内** 口座振替または納入通知書で下表の納期限までに納付してください。また、9月以降の使用分から農業集落排水処理施設使用料金は水道料金と合算請求になります。

水道・下水道料金

検針月	納期限	
	口座振替日	納入通知書
3月	4月6日(月)	4月27日(月)
4月	5月7日(木)	5月25日(月)
5月	6月5日(金)	6月25日(木)
6月	7月6日(月)	7月27日(月)
7月	8月5日(水)	8月25日(火)
8月	9月7日(月)	9月25日(金)
9月	10月5日(月)	10月26日(月)
10月	11月5日(木)	11月25日(水)
11月	12月7日(月)	12月25日(金)
12月	令和9年1月5日(火)	令和9年1月25日(月)
1月	令和9年2月5日(金)	令和9年2月25日(木)
2月	令和9年3月5日(金)	令和9年3月25日(木)

□はJR宇都宮線を挟んで西側、□は東側

農業集落排水処理施設使用料金

使用期間	納期限	
	口座振替日	納入通知書
2月～3月	4月27日(月)	4月30日(木)
4月～5月	6月25日(木)	6月30日(火)
6月～7月	8月25日(火)	8月31日(月)
8月	9月25日(金)	9月30日(木)

※9月以降は水道・下水道料金と同日

- 問** 経営課 ☎0480(92)1304

ガス給湯器
石油給湯器
エコキュート

便器・ウォシュレット
水まわりの修理・取替工事

ホームページ <https://www.234126.jp>
クレジットカード・QR決済使えます



水栓・シャワー
配管修理取替
システムキッチン

広告

久喜市北青柳1236-1
建設業許可(般-5)第62310号
定休日 日曜、祝日、第2・4土曜

株式会社 **カキヌマ**

水道、下水道、白岡市指定工事店
0480(23)4126

募集



登録統計調査員会調査員募集

内 国や県が実施する統計調査に従事する調査員を募集します。

各種統計調査では、登録されたかたを中心に従事し、調査員同士の連絡・親睦や知識向上のための研修会などを実施しています。(年会費1,000円)

応募期間 随時

- 対** ①市内在住の20歳以上で責任をもって業務を遂行できるかた(学生可)
②守秘義務を守れるかた
③税務、警察、選挙に直接関係のないかた
④暴力団でないかたや暴力団または暴力団員などと密接な関係を有しないかた

報酬額 調査の種類や活動日数により支給

申 統計調査員申込書を窓口へ提出(申請書は、窓口または市公式ホームページで)

※提出時に面談(調査員に関する説明を中心とした内容)や調査員証などで使用する顔写真撮影を行います。

他 面談の結果、ご希望に添えない場合があります。

統計調査は恒常的に業務があるものではなく、調査ごとに必要な人数が決まっているため、全員に依頼するとは限りません。

問 企画政策課政策調整担当



詳細はこちら▶

期日前投票の投票立会人募集(登録制)

対 市内在住の有権者で長時間(最大11時間)の職務に支障なく従事できるかた

申 ①申込書を郵送、メールまたは窓口へ提出
②白岡市電子申請・届出サービスで申請

他 次回以降の選挙が対象です。

問 選挙管理委員会

☐soumu@city.shiraoka.lg.jp



詳細はこちら▶

①川のサポーター②船頭募集

内 河川の観光的価値を高める活動を行います。

①河川のごみ拾い、植花活動など



②観桜会などの木舟の操舟技術習得のための練習



時 主に土・日曜日のいずれかの午前中

対 健康に自信のあるかた

他 ①は自転車による移動が多くあります。

問 観光協会 ☎0480(92)8151

ふるさと農園利用者募集

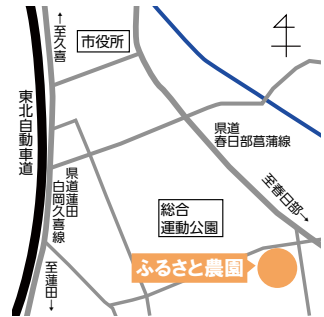

募集区画 4区画(1区画の面積25平方メートルまたは30平方メートル)
※1家族1区画(抽選)

時 6月1日(月)～令和9年3月31日(水)

対 市内在住・在勤のかた

費 1か月の賃料(250～300円)×令和9年3月までの残月数

所 千駄野・岡泉

申 4月30日(木)までに申込書を提出

問 農政課農政担当

市民特別体験企画

体操競技トランポリン一般体験会

内 経験・未経験問わず、こどもから大人まで競技用トランポリンの体験ができます。

時 4月29日(水・祝)①午前9時～10時
②午前10時30分～11時30分③午後1時30分～2時30分

対 年中児以上のかた

定 各15名(抽選)

費 500円/人

所 CORE Village体育館(旧久喜江面第二小学校)

申 4月25日(土)までに下記の二次元コードから

問 TEAM LABO/Enjoy jump
戸田 ☎080(7222)0610



申し込みはこちら▶

白岡で生まれ育ちました、地元貢献したい **広告**
白岡市立篠津中学校卒業の職人社長です！

白岡市塗装の窓口

屋根・外壁塗装・防水工事・雨樋・内外装リフォーム

〒339-0016 埼玉県さいたま市岩槻区新方須賀1076
昇建設株式会社 木暮 渉

TEL 048-812-4435 MAIL shokensetsu.kogure@gmail.com



住宅の修繕やリフォームをお考えなら

安心地元企業にご相談ください

#shiraoka
～白岡でリフォームする～

お問合せ
白岡市商工会 0480-92-9151
受付時間 8:45～17:30【土・日・祝日除く】



安心地元企業は
ホームページに掲載しております



アダプテッドスポーツ教室

内 ポッチャを主として、障がいのあ
るかたや高齢者、小さなお子さん
など、誰でも気軽に楽しめます。

時 4月18日(土)午前10時～正午

対 市内及び近隣市町在住・在勤・在
学のかた

持 体育館シューズ、飲み物

所 勤労者体育センターアリーナ

申 当日、会場へ

他 運営に協力して下さるかたも募
集しています。

出前教室を希望のかたはお問い合
わせください。

問 白岡アダプテッドスポーツ協議会
さいとう 斎藤 ☎070(1448)1295

白岡市上下水道事業審議会 公募委員の募集

内 上下水道事業に関する調査や審
議を行います。

時 7月1日(水)～令和10年6月30日(金)

対 市内在住または在勤の18歳以上
で(高校生を除く。)、平日昼間(年3～5
回程度)の会議に出席できるかた

定 3名(選考)

報酬 非常勤特別職としての報酬

申 4月30日(木)までに、任意の様式
に氏名(ふりがな)、住所、生年月日(年
齢)、電話番号、職業(在勤のかたは勤
務先)、応募動機と上下水道に関心か
があること(400字程度)を明記し、窓口、
郵送またはメールで(必着)

他 応募書類の返却不可。結果は応
募者全員に郵送します。

送問 上下水道課管理担当
〒349-0213白岡市高岩2211
☎0480(92)1645
✉jyougesuidou@city.shiraoka.lg.jp

催し

第15回オープンガーデン白岡



内 草花で飾られた個人宅の庭など
を一般公開します。

時 4月25日(土)・26日(日)、5月16日(土)・
17日(日)午前10時～午後4時

所 観光協会、商工観光課などにある
ガイドマップで

問 観光協会 ☎0480(92)8151

詳細はこちら▶



小久喜ささら獅子舞&マルシェ



内 市指定文化財の小久喜のささら
獅子舞が奉納されます。模擬店やキッ
チンカーもあります。

時 4月5日(日)午後1時

所 小久喜久伊豆神社境内

問 観光協会 ☎0480(92)8151

柴山沼 鯉のぼり事業



内 皆さんからご提供いただいた鯉
のぼりを掲揚します。また、柴山沼中央
の橋の欄干には、市内の子ども会によ
る手作り鯉のぼりを掲揚予定です。

時 4月25日(土)～5月6日(水)【予定】

他 天候により鯉のぼりを掲揚しない
場合があります。

問 商工会鯉のぼり担当
☎0480(92)9151

オレンジカフェ

内 ①認知症のあるかたの家族を中心
に、日頃感じている不安や疑問
を相談できる場です。

②ミニ講座や介護予防体操など、
参加者同士の情報交換や相談会
を実施します。(4月は柔道整復師
による体操とお話を予定)

時 ①4月24日(金)②4月20日(月)
午後2時～3時

対 ①市内在住で認知症に関心のある
かた

②認知症のかたとその家族、地
域のかた

定 ①8名(先着順)

費 無料

申 ①4月21日(火)までに電話で要予約
②不要

問 ①地域包括支援センターぽっかぽか
☎0480(93)8877

②特別養護老人ホームずいせん長寿村
☎0480(90)1155

白岡の未来を建築と不動産で面白くする！ 家づくりは街づくり 1960年創業、豊田工務店。 広告

不動産 資産と街の価値を高める
不動産活用 相続対策相談
随時受付中

代表取締役・一級建築士
豊田 晋未

土地・建物の「これから」を
まずは 地元のプロへ

宅建士・FP 技能士
小山 貴彦

高断熱Ua値0.46以下
高気密C値0.4以下
耐震等級「3」

注文住宅 無料相談受付中

リフォーム 無料相談受付中

わかりやすい安心価格設定
“定額制リノベーション”

豊田工務店 予約・問合せ **0120-065-610** ■注文住宅/不動産 白岡市西3-10-8 ■リフォーム 白岡市千駄野748

◇建設業許可：埼玉県知事(般-7)第73815号
◇一級建築士事務所登録：埼玉県知事(5)第7548号
◇宅建業許可：埼玉県知事(1)第25859号

魅力ある学校づくりシンポジウム

内 これからの学校の姿(小中一貫教育など)をみんなで考えるため、シンポジウムを開催します。

第1部 白岡市の将来の学校づくりに向けた取組状況について

第2部 子どもたちの未来を広げる新しい学校のカタチ(仮称)

第3部 白岡の未来を創る「学びのカタチ」を考える(パネルディスカッション)

時 4月25日(土)午前10時～11時40分
(受付▶午前9時30分)

定 150名(先着順)

講 第3部パネリスト 浦和大学特任教授 やすはら てるひこ 安原 輝彦 氏、よこまつ しんじ 横松 伸二 (教育長) ほか

費 無料

所 生涯学習センター[こもれびの森] 多目的ホール

申 当日、会場へ

他 本シンポジウムに関するご意見はメールでご連絡ください。

問 魅力ある学校づくり推進室

✉gakkoudukuri@city.shiraoka.lg.jp



白岡バンドフェスティバル2026 ～音楽好き集まれ!～

内 市内外で活動するバンドを集め、野外音楽祭を開催します。ピクニック気分で演奏を聴きに来て応援してください。

時 4月26日(日)午前9時45分～午後3時45分(雨天中止)

所 ふれあいの森公園 野外ステージ

問 白岡バンドフェスティバル実行委員会
はまだ 濱田 ☎070(6435)6735

詳細はこちら▶



講座

緑のカーテン活用講座の開催

内 ゴーヤの育て方などの講座を受講し、アンケートを提出していただいたかたにゴーヤの苗木(1世帯2本)をお渡します。

時 5月12日(火)

午前の部▶10時～11時

午後の部▶1時30分～2時30分

対 市内在住のかた

定 各25世帯(抽選)

講 花と緑の振興センター

所 生涯学習センター[こもれびの森]

2階会議室1・2・3

申 4月3日(金)から住所、氏名、電話番号(複数名の場合、全員分)を電話、メールまたは窓口で

問 環境課環境保全担当

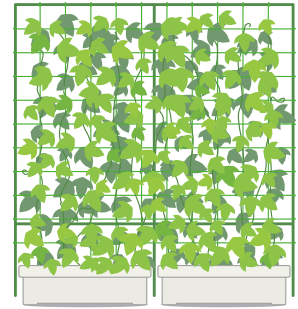

手話奉仕員養成講習会 (入門コース)

内 手話の知識や技術を学ぶ講習会の入門コース

時 5月14日・21日・28日、6月4日・18日・25日、7月2日・9日・16日・23日・30日、8月6日・20日・27日、9月3日・10日・17日・24日、10月1日・8日の全20日間
全て木曜日
午後7時～9時

対 市内及び近隣市町に在住・在勤のかた(小学生以下は保護者同伴)

定 30名

費 3,300円(テキスト代)

所 中央公民館3階集會室

申 4月24日(金)までに住所、氏名、年齢、電話番号、在勤のかたは勤務先を明記し、窓口、郵送またはメールで

問 福祉課障がい者福祉担当

第68回 ミニ手話コーナー

「入学」

両方の人差し指を伸ばして【入】の形を作って、前に出しながら指先を前に向けます。そのあとに両手を開いて本を読むような形にして、体の前で並べて置きます。

問合せ 福祉課障がい者福祉担当

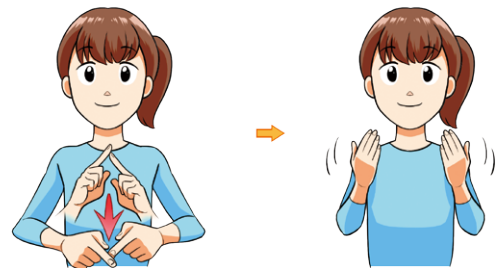

新車中古車販売・車検・点検・钣金塗装
カスタマイズ・買取・名義変更・廃車・自動車保険

morita 森田自動車
automobile



〒349-0225 白岡市太田新井564-2

TEL:0480-48-5841 moritaji@hb.tp1.jp

創業20年 **雨もり** 住まいの **雨どい** **お悩み** ありませんか?
屋根を葺き替えたい リフォームをしたい

屋根・外壁・小さな修理も **無料でお見積り!**

有限会社ベストウォール ☎0480-48-6677 白岡市高岩1925-5