

白岡市 保育施設ガイド

令和6年度版

- ▶施設選びで大切なこと
- ▶市内にある16か所の保育施設の紹介



●お問合せ

〒349-0215 白岡市千駄野445番地 はびすしらおか1階
白岡市役所 健康福祉部 こども保育課 保育担当
TEL 0480-92-1111 (内線183・184)

白岡市 保育施設ガイドについて



このガイドは、各施設が作成したものをそのままとめています。気になることや、見学希望のご連絡は直接各施設へお問い合わせください。

★施設選びで大切なこと

○保育施設は、お子さんが生活時間の大半を過ごすところです。施設によって特色や状況は異なります。可能な限り見学をして、施設や子どもたちの様子、保育者の様子などを見てみましょう。

○保育施設の利用が始まると、毎日の生活に送迎が加わります。保護者様の通勤時間や方法によってはとても負担になるかもしれません。自宅からの距離、施設の開所時間、車での送迎であれば朝夕の交通状況など事前に確認してみましょう。

公立保育所 P3～

西保育所
千駄野保育所
高岩保育所

私立保育園 P6～

興善寺保育園
しらおか虹保育園
ピノ保育園白岡
はっぴー白岡園
うぐす保育園新白岡

小規模保育事業所 P11～

フレンドキッズランド新白岡西口園
フレンドキッズランド新白岡東口園
白岡めばえ保育園
太陽さんさん白岡園
はっぴー保育園白岡駅東口園
希望の杜保育園

認可外保育施設 P17～

サクラ保育所
白岡ゆめの木保育園

NEW

新しい保育園については
後で掲載します！



市内の保育施設案内図

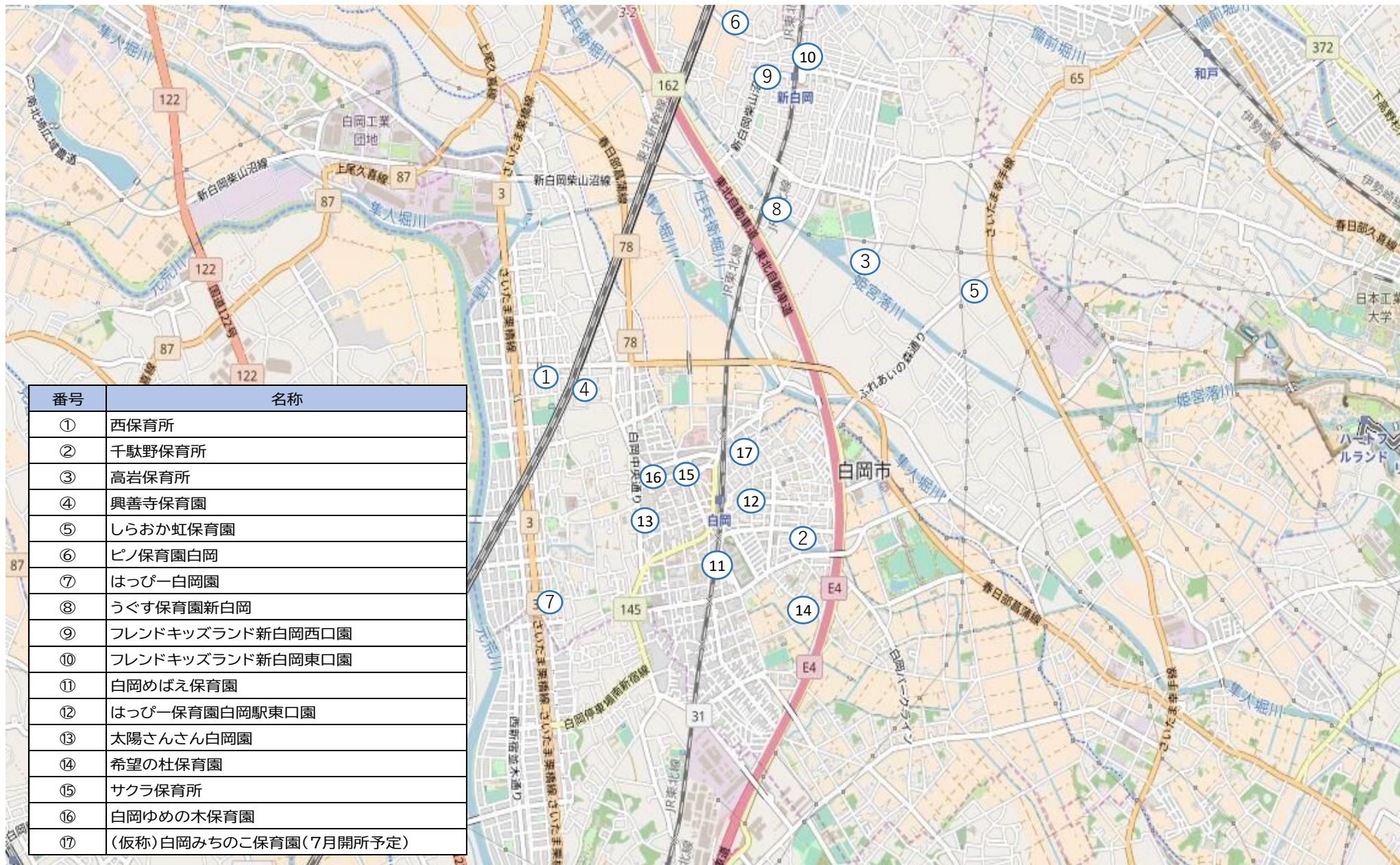

① 白岡市立西保育所

所在地	西6-10-3
電話番号	92-1690
開所年月	昭和60年3月
運営	白岡市



受入年齢	1歳児～						
定員	0歳児	1歳児	2歳児	3歳児	4歳児	5歳児	合計
	-	5	6	20	20	20	71

	平日		土曜日（千駄野保育所で共同保育）	
	標準時間	短時間	標準時間	短時間
開所時間	7:00～19:00		7:00～19:00	
利用時間	7:30～18:30	8:30～16:30	7:30～18:30	8:30～16:30
延長保育	7:00～7:30 18:30～19:00	7:00～8:30 16:30～19:00	7:00～7:30 18:30～19:00	7:00～8:30 16:30～19:00
延長料金	7:00～7:30 1日200円 1か月1,000円		休園日	日曜日、祝日、年末年始

保育料	世帯の収入等により算定
給食費	主食費：1,000円 副食費：4,500円 ※減免制度あり
その他費用負担	4・5歳児 月刊誌代 月約450円

雨上がりの砂場でみんなで泥んこあそびをしたり、全園児で遊ぶ「げんきっこタイム」でゲームなど、集団遊びを楽しみます。



畑では、じゃがいも、さつまいも、夏野菜などを育てています。



保育園はこんなところ

「保育所保育指針」に沿い、年齢別に保育計画を立て、丈夫な体と優しい心を培うよう発達の援助を行っています。

丈夫な体作りを目的に、運動遊びやマラソン等を取り入れ、持久力を養っています。

近隣の公園に散歩し、植物や昆虫探しなど、自然に触れる保育を実施しています。

食育として、自分たちで野菜を育て、収穫したり、クッキングなどを楽しんでいます。また、食育指導も実施しています。

保育園からメッセージ

住宅地の中にある保育園で、御近所の方に温かく見守っていただいています。

お散歩圏内に公園が多く、いろいろな遊具で遊んだり、自然に触れたりする機会が多く持てます。

また、園庭では、水遊び、砂遊び、泥遊びなどをしてダイナミックに遊んでいます。

異年齢の関わりが多く、アットホームな雰囲気の保育所です。

② 白岡市立千駄野保育所

所在地	千駄野 8 8 0
電話番号	9 2 - 1 3 0 3
開所年月	平成 1 6 年 1 2 月
運営	白岡市



受入年齢	10か月～						
定員	0歳児	1歳児	2歳児	3歳児	4歳児	5歳児	合計
	6	12	12	20	20	20	90

	平日		土曜日（千駄野保育所で共同保育）	
	標準時間	短時間	標準時間	短時間
開所時間	7:00～19:00		7:00～19:00	
利用時間	7:30～18:30	8:30～16:30	7:30～18:30	8:30～16:30
延長保育	7:00～7:30 18:30～19:00	7:00～8:30 16:30～19:00	7:00～7:30 18:30～19:00	7:00～8:30 16:30～19:00
延長料金	7:00～7:30 1日200円 1か月1,000円		休園日	日曜日、祝日、年末年始

保育料	世帯の収入等により算定
給食費	主食費：1,000円 副食費：4,500円 ※減免制度あり
その他費用負担	4・5歳児 月刊誌代 月約450円



保育園はこんなところ

「保育所保育指針」に沿い、年齢別に保育計画を立て、丈夫な体と優しい心を培うよう発達の援助を行っています。

丈夫な体作りを目的に、運動遊びやマラソン等を取り入れ、持久力を養っています。

近隣の公園に散歩し、植物や昆虫探しなど、自然に触れる保育を実施しています。

食育として、自分たちで野菜を育て、収穫したり、クッキングなどを楽しんでいます。また、食育指導も実施しています。

保育園からメッセージ

白岡駅東口から徒歩10分のところに位置しています。園舎は2階建てで広く、2階には水遊びスペースもあります。広い園庭には大きな滑り台や砂場、鉄棒等が設置されており、戸外遊びはのびのびと遊べる環境の中、異年齢児0歳児から5歳児までの自由遊びで体力・知力・社会性を育てています。

③ 白岡市立高岩保育所

所在地	高岩 2 2 2 7 - 1
電話番号	9 2 - 7 5 8 2
開所年月	平成10年 4 月
運営	白岡市



受入年齢	1 歳児～						
定員	0 歳児	1 歳児	2 歳児	3 歳児	4 歳児	5 歳児	合計
	-	6	6	20	20	20	72

	平日		土曜日	
	標準時間	短時間	標準時間	短時間
開所時間	7 : 0 0 ~ 1 9 : 0 0		7 : 0 0 ~ 1 9 : 0 0	
利用時間	7 : 3 0 ~ 1 8 : 3 0	8 : 3 0 ~ 1 6 : 3 0	7 : 3 0 ~ 1 8 : 3 0	8 : 3 0 ~ 1 6 : 3 0
延長保育	7 : 0 0 ~ 7 : 3 0 1 8 : 3 0 ~ 1 9 : 0 0	7 : 0 0 ~ 8 : 3 0 1 6 : 3 0 ~ 1 9 : 0 0	7 : 0 0 ~ 7 : 3 0 1 8 : 3 0 ~ 1 9 : 0 0	7 : 0 0 ~ 8 : 3 0 1 6 : 3 0 ~ 1 9 : 0 0
延長料金	7 : 0 0 ~ 7 : 3 0 1 日 2 0 0 円 1 か月 1, 0 0 0 円 *		休園日	日曜日、祝日、年末年始

保育料	世帯の収入等により算定
給食費	主食費：1, 0 0 0 円 副食費：4, 5 0 0 円 ※減免制度あり
その他費用負担	4・5 歳児 月刊誌代 月約 4 5 0 円



保育園はこんなところ

「保育所所育指針」に沿い、年齢別に保育計画を立て、丈夫な体と優し心を培うよう発達の援助を行っています。

丈夫な体作りを目的に、運動遊びやマラソン等を取り入れ、持久力を養っています。

近隣の公園に散歩し、植物や昆虫探しなど、自然に触れる保育を実施しています。

食育として、自分たちで野菜を育て、収穫したり、クッキングなどを楽しんでいます。また、食育指導も実施しています。

保育園からメッセージ

園の周りは田んぼに囲まれていて、自然豊かな環境にあります。また、広い園庭には開放感があり、カエルやダンゴムシ、バッタなど様々な生き物に触れ、散歩ではあぜ道を歩いたり、ザリガニ釣りをしたりと四季を感じることができます。

④ 興善寺保育園	
所在地	白岡 9 7 2 - 1
電話番号	3 1 - 7 1 0 9
開所年月	平成 1 6 年 4 月
運営	学校法人 白岡学園



受入年齢	満 1 歳児～						
定員	0歳児	1歳児	2歳児	3歳児	4歳児	5歳児	合計
	12	12	—	—	—	—	24

	平日		土曜日	
	標準時間	短時間	標準時間	短時間
開所時間	7 : 3 0 ~ 1 9 : 0 0		8 : 0 0 ~ 1 5 : 0 0	
利用時間	7 : 3 0 ~ 1 8 : 3 0	8 : 3 0 ~ 1 6 : 3 0	8 : 0 0 ~ 1 5 : 0 0	8 : 0 0 ~ 1 5 : 0 0
延長保育	1 8 : 3 0 ~ 1 9 : 0 0	7 : 3 0 ~ 8 : 3 0 1 6 : 3 0 ~ 1 9 : 0 0		
延長料金	なし		休園日	日曜日、祝日、年末年始

保育料	世帯の収入等により算定
給食費	なし
その他費用負担	なし



保育園はこんなところ

乳幼児期の環境、生活、体験、学習は今後の人生の基礎を育む大変重要な時期です。子ども達が、食事、排泄等の身に付けなければならない生活習慣を学び、より良い心と体に成長、発達し、自立できるよう日々生活する場所です。

保育園からメッセージ

『丈夫な体』、『豊かな情操』、『協調性』、『自立心』、『知性』、『感性』、を育める自然豊かな環境の中、乳幼児の発達段階に適合した保育を心がけ、円満なる人完成の基礎形成に寄与したいものと希求し、家庭教育の意図するところを踏まえ保育園の果たす機能を十分発揮できるようにあらゆる努力を傾注します。

⑤ しらおか虹保育園		
所在地	上野田1252-1	
電話番号	31-7750	
開所年月	平成24年4月1日	
運営	社会福祉法人 日の出福祉会	

受入年齢	生後6か月より						
定員	0歳児	1歳児	2歳児	3歳児	4歳児	5歳児	合計
	8	12	15	18	18	19	90

	平日		土曜日	
	標準時間	短時間	標準時間	短時間
開所時間	7:00~19:00		7:00~18:00	
利用時間	7:30~18:30	8:30~16:30	7:30~18:00	8:30~16:30
延長保育	7:00~7:29 18:31~19:00	7:00~8:29 16:31~19:00	7:00~7:29	7:00~8:31 16:31~18:00
延長料金	30分300円 月4500円まで(朝・夕別)		30分300円 上限なし	休園日 日曜日、祝日、年末年始
保育料	世帯の収入等により算定			
給食費	主食費: 1,000円 副食費: 4,500円 ※減免制度あり			
その他費用負担	布団リース代費用: 月1200円 月間絵本 福音館: 月420円 保険: 日本スポーツ振興センター: 年300円 オムツ処理: 0~1歳月700円 2歳は利用者のみ			



泥んこ遊びとウォータースライダー!!

保育園はこんなところ

しらおか虹保育園の保育の特徴は、**育児担当 保育・コーナー保育・子ども主体の保育**です。乳児期では、ひとりひとりの気持ちに寄り添い、丁寧な保育を実践していくことで、信頼関係を築いていきます。幼児期では、子どもは自分で遊びを選択。主体性を尊重し、様々な遊びを通して「意欲」「思いやり」「自己肯定感」など、生きていく力を伸ばしていく保育を実践しています。夏は園庭で全身泥だらけになるくらい思いっきり遊びます。

保育園からメッセージ

しらおか虹保育園は、のびのびした保育環境の中で、お子様の非認知的能力や主体性を伸ばす保育を行っています。遊びは自分で選び、仲間と遊びを工夫しながら、とことん遊び込む中で、集団の中での自分の存在を実感し、自信を育ててまいります。一度見学にいらしてみてください。

⑥ ピノ保育園白岡	
所在地	野牛643
電話番号	0480-90-4152
開園年月	平成28年4月1日
運営	社会福祉法人 大樹会



受入年齢	0歳児～(生後57日目から)						
定員	0歳児	1歳児	2歳児	3歳児	4歳児	5歳児	合計
	9	15	15	17	17	17	90

	平日		土曜日	
	標準時間	短時間	標準時間	短時間
開園時間	7:00～20:00		7:00～20:00	
利用時間	7:30～18:30	8:30～16:30	7:30～18:30	8:30～16:30
延長保育	7:00～7:30	7:30～8:30	7:00～7:30	7:30～8:30
	18:30～20:00	16:30～20:00	18:30～20:00	16:30～20:00
延長料金	月3,000円～ 30分400円 (延長保育は満1歳から ※要相談)		休園日	日曜日、祝日、年末年始

保育料	世帯の収入等により算定
給食費	6,100円 ※減免制度あり
その他費用負担	帽子・連絡帳など

正課授業

(正課授業は幼児組から)

音楽



体操



英語



サッカー



裸足

地域で支え合い、
育ちあう、

絵本



芝生の園庭をはだしで駆け回り
「絵本と遊びの保育園」指標に
一人ひとりを大切にする細やかな
保育園を目指します。

⑦ はっぴー白岡園	
所在地	西1-12-4
電話番号	91-0881
開所年月	平成30年4月
運営	株式会社オンリーワン



受入年齢	6か月～						
定員	0歳児	1歳児	2歳児	3歳児	4歳児	5歳児	合計
	6	12	12	20	20	20	90

	平日		土曜日	
	標準時間	短時間	標準時間	短時間
開所時間	7:30~19:00		7:30~19:00	
利用時間	7:30~18:30	8:30~16:30 9:00~17:00	7:30~18:30	8:30~16:30 9:00~17:00
延長保育	18:30~19:00	8時間を超えた部分	18:30~19:00	8時間を超えた部分
延長料金	30分300円 月上限3000円		休園日	日曜日、祝日、年末年始

保育料	世帯の収入等により算定
給食費	主食費：1,000円 副食費：4,500円 ※減免制度あり
その他費用負担	教材費：月100円 オムツ処理費：700円



保育園はこんなところ

はっぴー白岡園は、3歳児クラスから体操教室を月2回行っています。マットや跳び箱・鉄棒等使用しながら、体操指導員と楽しい時間を過ごします。冬期には、他市との保育園交流としサッカー大会が行われ、バスに乗って参加(5歳児のみ)しています。
 天気の良い日は、園庭活動や公園などの園外保育も行っており、子どもたちは毎日元気に過ごしています。
 保育室は、床暖房とナノイー発生器が完備されています。

保育園からメッセージ

はっぴー白岡園では、「はっぴー」につながる3つのポイント(優しさや信頼のふれあいによる「ほほえみ」・一生懸命一歩をふみ出そうとする「あゆみ」・新しい物に触れて感じる「めばえ」)を大切に保育をしています。保育園は、お子さまにとって人生ではじめて見知らぬ人と生活をする場であると考えています。最初はどのお子さまも不安でいっぱいだと思います。だからこそ私たちははっぴー白岡園は、愛情豊かでお子さまが安心してのびのびと成長できる環境作りが必要不可欠だと考えています。

⑧ うぐす保育園新白岡

所在地	新白岡6-12-1
電話番号	91-0880
開所年月	令和3年4月
運営	社会福祉法人 うぐす拓育会



受入年齢	57日目～						
定員	0歳児	1歳児	2歳児	3歳児	4歳児	5歳児	合計
	9	12	15	18	18	18	90

	平日		土曜日	
	標準時間	短時間	標準時間	短時間
開所時間	7:00～19:00		7:30～18:30	
利用時間	7:30～18:30	8:30～16:30	7:30～18:30	8:30～16:30
延長保育	7:00～7:30 18:30～19:00	7:00～8:30 16:30～19:00		7:30～8:30 16:30～18:30
延長料金	標準時間 30分毎150円 月額 前延長2,000円 後延長2,000円 短時間 30分毎150円 月額 前延長4,000円 後延長4,000円		休園日	日曜日、祝日、年末年始

保育料	世帯の収入等により算定
給食費	主食費：2,000円 副食費：4,500円 ※減免制度あり
その他費用負担	教材費等：都度徴収

小さな新芽の子どもたちに
大きな花を咲かせてもらいたい



保育園はこんなところ

玄関の扉を開けると まるで外にいるかのような空模様が天井に広がっています。奥へ進むと木のベンチに座り、絵本を楽しむ空間があり、先生と一緒にゆったりとした時の流れの中で、知性や感性を育みます。
また 専任の講師による正課体育を行っています。正課体育は 何より『楽しい!』を大切に、年齢や発達に合わせた運動を取り入れています。

保育園からメッセージ

一人ひとりの個性を尊重し 一人ひとりの子どもたちに合った保育を行っています。
子どもたち 保護者 保育者の信頼関係を築き心地良く生活を送ることができる環境づくりを大切に、共に成長できる保育園を目指しています。
うぐす保育園新白岡の雰囲気を感じられますので、ぜひ見学にいらしてください。お待ちしております。

⑨ フレンドキッズランド新白岡西口園	
所在地	新白岡7-15-4サンリソットメゾン101
電話番号	38-6632
開所年月	平成27年4月
運営	株式会社ルシエル



受入年齢	6か月～						
定員	0歳児	1歳児	2歳児	3歳児	4歳児	5歳児	合計
	3	8	8	—	—	—	19

	平日		土曜日	
	標準時間	短時間	標準時間	短時間
開所時間	7:30~19:30		7:30~13:30	
利用時間	7:30~19:30	8:30~16:30	7:30~13:30	7:30~13:30
延長保育	18:30~19:30	7:30~8:30 16:30~19:30		
延長料金	5分55円		休園日	日曜日、祝日、年末年始

保育料	世帯の収入等により算定
給食費	
その他費用負担	<ul style="list-style-type: none"> 帽子代990円 衛生費3000円(年一回) 連絡帳 0歳児480円 1, 2歳児210円



保育園はこんなところ

- 適切な環境による安心、安全な保育
- 一人一人の個性を尊重した保育
- 人との関わりを大切にして、心身の成長を助長する保育
- 保育者との連携を大切にします。

保育園からメッセージ

当園は、駅から近く陽当たりも良い明るい室内で電車が見えます。アットホームな雰囲気の中、保護者との連携を大切にしています。園庭はありませんが、大きな公園が近くにあり毎日のお散歩で四季が楽しめます。

⑩ フレンドキッズランド新白岡東口園	
所在地	新白岡4-6-13ルネ新白岡1F
電話番号	0480-48-7432
開所年月	平成27年10月
運営	株式会社ルシエル



受入年齢	6か月～						
定員	0歳児	1歳児	2歳児	3歳児	4歳児	5歳児	合計
	3	8	8	—	—	—	19

	平日		土曜日	
	標準時間	短時間	標準時間	短時間
開所時間	7:30～19:30		7:30～13:30	
利用時間	7:30～18:30	8:30～16:30	7:30～13:30	8:30～13:30
延長保育	18:30～19:30	7:30～8:30 16:30～19:30	/	
延長料金	5分55円		休園日	日曜、祝日 年末年始 12/29～1/3

保育料	世帯の収入等により算定
給食費	/
その他費用負担	<ul style="list-style-type: none"> ・帽子代990円 ・衛生費3000円(年に一回) ・連絡帳 0歳児480円 1, 2歳児210円



保育園はこんなところ

当園は新白岡駅前にあり、通勤に便利な立地となっております。
 天気の良い日は思いっきり戸外で遊び、体を動かすことの楽しさや喜びが感じられるような活動をしています。
 私たちは、子どもたちの主体性を尊重した保育を目指しています。一斉の活動ではなく、一人ひとりの生活のペースを大切に、子どもの声に耳を傾けて活動を設定します。
 また、年に2回親子イベントを企画し、楽しい思い出作りのサポートを行います。

保育園からメッセージ

認可保育園フレンドキッズランドです。
 少人数で家庭的な雰囲気をお大切に、みんなが笑顔になれる優しく楽しい保育園を目指し、日々保育をしています。
 子どもたちの意欲や主体性を尊重し、健やかな育ちと地域社会の子育てを支援します。当園では、保護者様の負担軽減のため、【オムツやエプロンの定額制サービス】を導入しています。

⑪ 白岡めばえ保育園	
所在地	小久喜874-1新和ビル1階
電話番号	93-2065
開所年月	平成29年4月
運営	埼玉保育教育学院株式会社



受入年齢	4カ月～
------	------

定員	0歳児	1歳児	2歳児	3歳児	4歳児	5歳児	合計
	3	8	8	—	—	—	19

	平日		土曜日	
	標準時間	短時間	標準時間	短時間
開所時間	7:00~20:00		7:30~18:30	
利用時間	7:30~18:30	8:30~16:30	7:30~18:30	8:30~16:30
延長保育	7:00~7:30 18:30~20:00	7:00~8:30 16:30~20:00		7:00~8:30 16:30~18:30
延長料金	30分150円 月1500円		休園日	日曜日、祝日、年末年始

保育料	世帯の収入等により算定
給食費	
その他費用負担	カラー帽子：1,200円



保育園はこんなところ

小規模保育園では家庭的な環境の中でひとり一人の個性を大切に生活しています。元気いっぱい遊び、考えること、楽しむこと、やってみることで学びの基礎（生きる力）を培います。

集団生活の中で友だちや保育士との関わりを通して「人と関わる力」を身に付けます。

保育園からメッセージ

安心して生活習慣を身に付けることができるようにひとり一人に寄り添った保育をしています。季節の行事（夏のお楽しみ会、ハロウィン、クリスマス会、レクレーション大会等）リトミックや英語レッスンなど、楽しいイベントをたくさん行っています。

ぜひ見学に来てください！

⑫ はっぴー保育園白岡駅東口園	
所在地	小久喜1130
電話番号	0480-93-1881
開所年月	2018年4月
運営	株式会社オンリーワン



受入年齢	6か月～2歳児						
定員	0歳児	1歳児	2歳児	3歳児	4歳児	5歳児	合計
	3	8	8	—	—	—	19

	平日		土曜日	
	標準時間	短時間	標準時間	短時間
開所時間	7:30～19:00		7:30～19:00	
利用時間	7:30～18:30	8:30～16:30 9:00～17:00	7:30～18:30	8:30～16:30 9:00～17:00
延長保育	18:30～19:00	利用時間内で8時間を 超えた時間	18:30～19:00	利用時間内で8時間を 超えた時間
延長料金	30分300円	月上限3,000円	休園日	日曜日、祝日、年末年始

保育料	世帯の収入等により算定
給食費	なし（保育料に含まれています）
その他 費用負担	オムツのゴミ処理代：月700円 指定帽子（入園時）：1017円 連絡ケース（入園時）：360円

～園の特徴～

- ・白岡駅東口から徒歩3分。
- ・ベビーカーや抱っこベルトを園に置いて、駅や勤務先へ向かう事ができます。
- ・お子さんのお誕生会では、保護者様へ子育ての「感謝状」をお贈りしています。

保育園はこんなところ

0・1・2歳児の小規模保育園では、個々の発達段階に応じて保育いたします。離乳食から幼児食へ、ハイハイから独り歩きへ、ベビーカー散歩から徒歩散歩へ、オムツからパンツへ、喃語から自分の思いを言葉で伝えるという著しい発達の姿を見せる時です。お子様にとって初めての集団生活は、お子様は勿論保護者の方にも不安があるでしょう。保育園では、お子様と保護者の方に寄り添いながら、お子様の成長を温かく見守っていきます。

保育園からメッセージ

園でお預かりする乳幼児期は、その子どもの一生を左右する程大切な心の発達「非認知能力」をも育てる時期です。一人ひとりと丁寧な関わりが出来るように、1・2歳児は子ども4人に1人(国の基準は6人に1人)の保育士を配置して遊びと生活を援助します。20年、30年後の社会を担うお子様を私たちと一緒に愛情深く育てていきましょう。お待ちしております。



⑬ 太陽さんさん白岡園



所在地	白岡1138-1
電話番号	0480-53-7361
開所年月	平成30年4月
運営	株式会社ユーアイ

受入年齢	2か月～						
定員	0歳児	1歳児	2歳児	3歳児	4歳児	5歳児	合計
	3	8	8	—	—	—	19

	平日		土曜日	
	標準時間	短時間	標準時間	短時間
開所時間	7:00～18:30		7:00～18:30	
利用時間	7:00～18:00	9:00～17:00	7:00～18:00	9:00～17:00
延長保育	18:00～18:30	7:00～9:00 17:00～18:30	18:00～18:30	7:00～9:00 17:00～18:30
延長料金	標準認定 5分80円/短時間認定 5分75円		休園日	日曜日、祝日、年末年始

保育料	世帯の収入等により算定
給食費	別途徴収なし
その他費用負担	教材費：500円×12か月 入園時帽子購入 写真販売（月毎・自由購入）

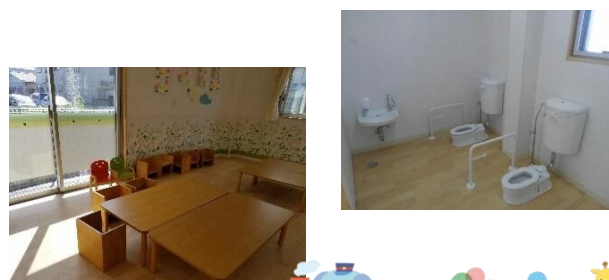

保育園はこんなところ

【ぼくもわたしも愛されている 二つ目のうち】
 保育士一人ひとりが、大切なお子様の個々の成長をとらえ、たのしく遊ぶ中で『やってみよう♪』失敗しても『もう一回』という心を育てています。のびのびと穏やかで、ひだまりの様な二つ目のうちとして存在し続ける園を個性豊かなスタッフが家庭と手を取り合って作り上げていきますので、安心してお預け下さい。

保育園からメッセージ

<三つ子の魂100までも>ということわざがあり、赤ちゃんから大人へと成長していく中で特に0.1.2歳の発達には重要といわれます。その特に重要な時期のお子様のお預りをする為の施設です。毎日愛情たっぷりの温かい笑顔があふれております。宜しくお願い致します♪

⑭ 希望の杜保育園	
所在地	千駄野1211-1
電話番号	0480-53-7881
開所年月	2019年4月1日
運営	社会福祉法人誓光会



受入年齢	6か月から						
定員	0歳児	1歳児	2歳児	3歳児	4歳児	5歳児	合計
	6	6	7	—	—	—	19

	平日		土曜日	
	標準時間	短時間	標準時間	短時間
開所時間	7:30~19:00		7:30~15:30	
利用時間	7:30~18:30	8:30~16:30	7:30~15:30	8:30~15:30
延長保育	18:30~19:00	7:30~8:30 16:30~19:00	—	—
延長料金	無料		休園日	日曜日、祝日、年末年始

保育料	世帯の収入等により算定
給食費	保育料にすべて含まれています
その他費用負担	オムツ処理費：月500円 教材費：実費（2歳児粘土セット等）

希望の杜保育園の園だよりは、月に2,3回発行します。子どもたちの活発な姿を日々撮影しているので、どんどん発行してしまいます。保護者の方は、本当に楽しみにしてくださっています。写真は宝物ですよ。

★きぼうのもりだより★



保育園はこんなところ

希望の杜保育園は小規模保育園ですが、運動会や発表会、夏祭りやハロウィン、節分の豆まき会、そして卒園式など保育園行事を行っています。かわいい子どもたちの姿はリアルで感じたいですよ。また、裏庭の畑では芋ほり体験をします。プロカメラマンが撮影する写真は、ネット購入できます。写真は生涯の思い出です。

保育園からメッセージ

赤ちゃんはホントにかわいいですよ。ずっと見ていたい気持ちになります。でも子育ては、またホントに大変ですよ。保育園は、その子育ての伴走者です。生きる力の根っこを作る大切な時期を、保護者の方と一緒に喜びをもって共有したいと願っています。希望の杜保育園は、そんな保育者が集っている保育園です。

⑮サクラ保育所	
所在地	白岡市小久喜1157-1 細井ビル2階
電話番号	93-4488
開所年月	平成16年1月(白岡市家庭保育室指定)
運営	株式会社 タダシ



受入年齢	生後6か月～						
定員	0歳児	1歳児	2歳児	3歳児	4歳児	5歳児	合計
	3	10	10	7	7	7	44

	平日	土曜日
開所時間	7:30-19:00	8:30-17:30
利用時間	8:30-17:30	8:30-17:30
延長保育	7:30-8:30/17:30-19:00	
延長料金	(月額) 15分2500円 (日額) 15分200円	休園日 日曜日、祝日、夏季休業(8/12～16)、年末年始(12/29～1/4)

保育料	0歳児 63,000円～ 3歳児以上 37,000円 (学齢により異なる)
給食費	0～2才児は 保育料に含まれる 3才児以上 月額12,000円
その他費用負担	管理運営費3,000円 オムツ処理代500円 (トイレトレーニング終了まで) その他教材費等

保育園はこんなところ

保育目標は「明るく元気な子」「自分でできる子」「思いやりのある子」「豊かに表現する子」です。
 お子さまひとりひとりに寄り添った、きめ細かい指導と、「異学年交流」をいんだんに取り入れた保育が特長です。
 年間のさまざまな行事を通じて、お子さまにたくさん思い出と「できた！」喜びを感じていただけるよう、日々楽しく過ごしています。
 お散歩等の園外活動も積極的に行います。

保育園からメッセージ

開園から35年以上の歴史ある保育所です。
 しっかりとお子さまの成長をささえ、保護者様と一緒に喜ぶ、心の通う保育スタッフがそろっていることが、当園の特長です。
 0歳から年長までお預かり可能な環境で、多くの方に年長まで在園していただいています。幼少期の転園には影響もありますので、年長まで6年保育可能な当園も是非ご検討ください。

⑩白岡ゆめの木保育園

所在地	白岡市小久喜1022-3
電話番号	0480-38-6830
開所年月	令和4年5月
運営	株式会社YUMEKI



受入年齢	10か月～						
	※下記定員に加え、一時預かりの受け入れを実施しております						
定員	0歳児	1歳児	2歳児	3歳児	4歳児	5歳児	合計
	2	5	5	-	-	-	12

	平日	土曜日
開所時間	7:30~18:30	8:00~15:00
延長保育	7:00~7:30 18:30~19:00	
延長料金	30分 400円	
休園日	日曜・祝日 年末年始	

当園では、標準時間・短時間の区別は有りません。
保育を必要とする事由や勤務時間に応じて、お預かりいたします

保育料	企業枠 27,000円・地域枠 37,000円 企業枠は、当園と提携頂ければどなたでもご利用できます
給食費	保育料にすべて含まれています
その他費用負担	オムツ処理代 600円/月 帽子代 (入園時) 教材費・保険代 (年度始め)

保育園からのメッセージ

当園は、こども家庭庁直轄の『企業主導型保育園』です。特徴としては、市町村を通さず、直接園にお申し込みができることです。駐車場があり、駅から徒歩5分圏内の立地にあります。大切にしていることは、あるがままの子どもを丸ごと受け止める「愛着形成」です。その子らしく伸びていける丁寧な保育を心がけた「見守り保育」を実践しています。「先生の指示を待つ力」ではなく「自分で考えて行動できる力」を育てたいと考えています。あそび(保育)を時間で中断したりしません。子どもたちが満足・達成し、そして納得いくまで、保育士は見守り待ちます。子どもたち中心の保育、子どもたちが伸び伸びと遊んでいる姿をぜひご覧に来てください。

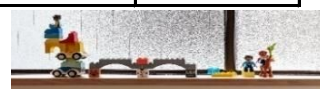

LINEアカウント
@058uebdp



Instagram
shiraoka_yumenoki

